



Saber 3°, 5° y 9° 2015

Cuadernillo de prueba

EJEMPLO DE PREGUNTAS
Saber 9° Lenguaje

Presidente de la República
Juan Manuel Santos Calderón

Ministra de Educación Nacional
Gina María Parody d'Echeona

Viceministro de Educación Preescolar, Básica y Media
Luis Enrique García De Brigard

Directora General
Ximena Dueñas Herrera

Secretaria General
María Sofía Arango Arango

Director de Evaluación
Andrés Gutiérrez

Director de Producción y Operaciones
Francia del Pilar Jiménez

Directora de Tecnología
Ingrid Picón Carrascal

Jefe Oficina Asesora de Comunicaciones y Mercadeo
Jimmy Alexander Lugo Guerrero

Jefe Oficina Gestión de Proyectos de Investigación
Luis Eduardo Jaramillo

Subdirectora de Producción de Instrumentos
Martha Ligia Cuevas Mendoza

Subdirector de Diseño de Instrumentos
Diego Fernando Lemus Polanía

Subdirectora de Análisis y Divulgación
Silvana Godoy Mateus

Adaptación y elaboración del documento
Martha Jeanet Castillo Ballén

Diseño y diagramación
Gustavo Andrés Álvarez Mejía
Alejandra Guzmán Escobar

ISBN de la versión digital: En trámite

Bogotá D.C., mayo de 2016



ADVERTENCIA

Con el fin de evitar la sobrecarga gráfica que supondría utilizar en español “o/a” para denotar uno u otro género, el ICFES opta por emplear el masculino genérico en el que todas las menciones de este se refieren siempre a hombres y mujeres.

Todo el contenido es propiedad exclusiva y reservada del ICFES y es el resultado de investigaciones y obras protegidas por la legislación nacional e internacional. No se autoriza su reproducción, utilización ni explotación a ningún tercero. Solo se autoriza su uso para fines exclusivamente académicos. Esta información no podrá ser alterada, modificada o enmendada.

TÉRMINOS Y CONDICIONES DE USO PARA PUBLICACIONES Y OBRAS DE PROPIEDAD DEL ICFES

El Instituto Colombiano para la Evaluación de la Educación (ICFES) pone a la disposición de la comunidad educativa y del público en general, **DE FORMA GRATUITA Y LIBRE DE CUALQUIER CARGO**, un conjunto de publicaciones a través de su portal www.icfes.gov.co. Dichos materiales y documentos están normados por la presente política y están protegidos por derechos de propiedad intelectual y derechos de autor a favor del ICFES. Si tiene conocimiento de alguna utilización contraria a lo establecido en estas condiciones de uso, por favor infórmenos al correo prensaicfes@icfes.gov.co.

Queda prohibido el uso o publicación total o parcial de este material con fines de lucro. **Únicamente está autorizado su uso para fines académicos e investigativos**. Ninguna persona, natural o jurídica, nacional o internacional, podrá vender, distribuir, alquilar, reproducir, transformar (*), promocionar o realizar acción alguna de la cual se lucre directamente o indirectamente con este material. Esta publicación cuenta con el registro ISBN (International Standard Book Number, o Número Normalizado Internacional para Libros) que facilita la identificación no sólo de cada título, sino de la autoría, la edición, el editor y el país en donde se edita.

En todo caso, cuando se haga uso parcial o total de los contenidos de esta publicación del ICFES, el usuario deberá consignar o hacer referencia a los créditos institucionales del ICFES respetando los derechos de cita; es decir, se podrán utilizar con los fines aquí previstos transcribiendo los pasajes necesarios, citando siempre la fuente de autor) lo anterior siempre que estos no sean tantos y seguidos que razonadamente puedan considerarse como una reproducción simulada y sustancial, que redunde en perjuicio del ICFES.

Asimismo, los logotipos institucionales son marcas registradas y de propiedad exclusiva del Instituto Colombiano para la Evaluación de la Educación (ICFES). Por tanto, los terceros no podrán usar las marcas de propiedad del ICFES con signos idénticos o similares respecto de cualesquiera productos o servicios prestados por esta entidad, cuando su uso pueda causar confusión. En todo caso queda prohibido su uso sin previa autorización expresa del ICFES. La infracción de estos derechos se perseguirá civil y, en su caso, penalmente, de acuerdo con las leyes nacionales y tratados internacionales aplicables.

El ICFES realizará cambios o revisiones periódicas a los presentes términos de uso, y los actualizará en esta publicación.

El ICFES adelantará las acciones legales pertinentes por cualquier violación a estas políticas y condiciones de uso.

* La transformación es la modificación de la obra a través de la creación de adaptaciones, traducciones, compilaciones, actualizaciones, revisiones, y, en general, cualquier modificación que de la obra se pueda realizar, generando que la nueva obra resultante se constituya en una obra derivada protegida por el derecho de autor, con la única diferencia respecto de las obras originales que aquellas requieren para su realización de la autorización expresa del autor o propietario para adaptar, traducir, compilar, etcétera. En este caso, el ICFES prohíbe la transformación de esta publicación.



SABER 9 - PRUEBA DE LENGUAJE

Responde las preguntas 1 a 5 de acuerdo con la siguiente información:

La muerte

La automovilista (negro el vestido, negro el pelo, negros los ojos pero con la cara tan pálida que a pe del mediodía parecía que en su tez se hubiese detenido un relámpago) vio en el camino a una muchacha que hacía señas para que parara. Paró.

- ¿Me llevas? Hasta el pueblo no más— dijo la muchacha.
- Sube— dijo la automovilista. Y el auto arrancó a toda velocidad por el camino que bordeaba la mont
- Muchas gracias— dijo la muchacha con un gracioso mohín —pero ¿no tienes miedo de levantar por camino a personas desconocidas? Podrían hacerte daño. ¡Esto está tan desierto!
- No, no tengo miedo.
- ¿Y si levantaras a alguien que te ataca?
- No tengo miedo.
- ¿Y si te matan?
- No tengo miedo.
- ¿No? Permíteme presentarme— dijo entonces la muchacha, que tenía los ojos grandes, límpidos, im nativos y enseguida, conteniendo la risa, fingió una voz cavernosa—. Soy la Muerte, la M-u-e-r-t-e.

La automovilista sonrió misteriosamente. En la próxima curva el auto se desbarrancó.

La muchacha murió. La automovilista siguió a pie y al llegar a un cactus desapareció.

Enrique Anderson Imbert. Disponible en: <http://www.ciudadseva.com/textos/cuentos/esp/anderson/muerte>.

• Pregunta 1.

En el texto se relata

- A. la trágica desaparición de una automovilista joven.
- B. el encuentro misterioso de una mujer con la muerte.
- C. las distintas maneras como se presenta la muerte.
- D. el encuentro de una automovilista con su propia muerte.

• Estructura

Competencia	Comunicativa (proceso de lectura)
Componente	Semántico
Afirmación	Recupera información explícita en el contenido del texto.
Nivel de desempeño	Avanzado
Respuesta Correcta	B

• Resultados a nivel nacional y de Entidad Territorial certificada (ETC)

ETC/País	A	B	C	D	Omisión y multimarca	Nº estudiantes
Amazonas	15.1%	36.7%	25.0%	21.0%	2.2%	504
Antioquia	14.3%	34.7%	20.8%	29.0%	1.2%	15827
Apartadó	17.3%	35.3%	20.0%	26.2%	1.2%	954
Arauca	14.3%	33.7%	24.9%	26.4%	0.7%	1696
Armenia	14.4%	37.3%	21.0%	26.2%	1.1%	2104
Atlántico	18.8%	34.5%	18.6%	26.7%	1.3%	4911
Barrancabermeja	15.2%	38.4%	20.6%	24.2%	1.7%	1518
Barranquilla	14.9%	40.7%	18.3%	25.2%	1.0%	9888
Bello	12.1%	38.4%	21.5%	27.4%	0.6%	3011
Bogotá, D.C.	10.4%	39.1%	23.1%	26.6%	0.8%	56218
Bolívar	20.3%	33.9%	18.3%	26.1%	1.4%	7318
Boyacá	13.4%	36.3%	22.4%	27.6%	0.4%	6701
Bucaramanga	9.7%	41.3%	21.4%	27.1%	0.4%	3798
Buenaventura	18.2%	32.9%	22.3%	25.5%	1.0%	2441
Buga	13.3%	38.4%	20.8%	26.1%	1.4%	693
Caldas	13.4%	35.6%	21.1%	29.6%	0.3%	3577
Cali	12.6%	39.3%	21.0%	26.0%	1.0%	15317
Caquetá	16.2%	33.2%	20.1%	28.3%	2.3%	1544
Cartagena	17.3%	37.4%	17.7%	26.5%	1.2%	8237
Cartago	12.5%	38.2%	21.7%	26.7%	0.9%	1053
Casanare	14.6%	33.9%	24.2%	26.8%	0.4%	2179
Cauca	17.1%	32.1%	21.6%	28.2%	1.1%	7470
Cesar	17.1%	33.4%	20.4%	28.0%	1.1%	4665
Chocó	22.9%	31.4%	19.3%	24.6%	1.8%	1700
Chía	10.7%	42.6%	19.0%	27.6%	0.1%	1321
Ciénaga	23.8%	29.9%	18.4%	26.3%	1.6%	1068
Cundinamarca	11.8%	37.1%	23.1%	27.4%	0.4%	12544
Córdoba	19.1%	34.5%	19.2%	26.2%	1.0%	8925

Continúa en la siguiente página



ETC/País	A	B	C	D	Omisión y multimarca	N° estudiantes
Cúcuta	12.2%	38.6%	21.3%	27.3%	0.6%	5651
Dosquebradas	9.7%	40.6%	19.2%	30.2%	0.3%	1197
Duitama	8.2%	41.5%	23.3%	26.6%	0.4%	1088
Envigado	9.1%	44.6%	17.9%	27.3%	1.2%	1310
Facatativá	10.9%	37.2%	20.9%	30.3%	0.7%	971
Florencia	14.0%	35.2%	21.7%	28.3%	0.8%	1288
Floridablanca	8.9%	42.8%	21.0%	26.7%	0.6%	1742
Fusagasugá	12.1%	41.0%	20.5%	25.0%	1.4%	881
Girardot	16.6%	33.9%	21.5%	27.9%	0.1%	759
Girón	10.8%	40.8%	19.1%	29.3%	0.0%	1080
Guainía	16.0%	41.3%	24.9%	17.8%	0.0%	213
Guaviare	18.0%	29.4%	23.6%	27.4%	1.6%	643
Huila	13.0%	32.7%	21.3%	32.1%	0.8%	4867
Ibagué	11.8%	36.3%	22.2%	28.8%	0.9%	4248
Ipiales	11.4%	36.8%	24.2%	27.1%	0.5%	884
Itagüí	14.6%	39.1%	20.4%	24.9%	1.0%	1400
Jamundí	13.9%	39.5%	19.9%	26.1%	0.6%	878
La Guajira	18.4%	35.3%	18.7%	26.9%	0.7%	2131
Lorica	20.5%	33.5%	19.5%	26.0%	0.5%	1151
Magangué	18.0%	34.5%	17.1%	30.0%	0.4%	944
Magdalena	20.0%	34.7%	18.1%	25.9%	1.3%	5470
Maicao	16.8%	39.1%	20.3%	22.9%	0.8%	1229
Malambo	17.1%	39.3%	19.0%	24.6%	0.0%	643
Manizales	11.0%	38.1%	20.5%	29.8%	0.6%	2308
Medellín	11.9%	38.4%	21.7%	26.8%	1.3%	14652
Meta	14.6%	34.2%	21.6%	29.3%	0.3%	3750
Montería	15.7%	38.2%	19.4%	25.9%	0.9%	3473
Mosquera	8.6%	37.4%	23.7%	30.0%	0.3%	1034
Nariño	13.2%	32.4%	23.6%	28.9%	1.9%	5737
Neiva	11.4%	37.1%	20.4%	30.1%	1.1%	2665
Norte de Santander	13.7%	36.1%	21.8%	27.9%	0.6%	4809
Palmira	11.2%	41.5%	21.1%	25.6%	0.7%	2086
Pasto	10.5%	38.1%	23.9%	27.0%	0.5%	2816
Pereira	11.3%	39.4%	20.5%	27.7%	1.1%	3176
Piedecuesta	12.7%	39.2%	19.8%	27.3%	1.0%	985
Pitalito	13.0%	36.0%	21.9%	28.7%	0.5%	1018
Popayán	11.7%	35.0%	24.0%	28.2%	1.1%	2088
Putumayo	15.8%	32.6%	23.6%	27.0%	0.9%	2571
Quibdó	16.7%	30.4%	24.8%	25.4%	2.7%	1076

Continúa en la siguiente página

ETC/País	A	B	C	D	Omisión y multimarca	N° estudiantes
Quindío	11.8%	35.1%	20.5%	31.8%	0.8%	1677
Riohacha	17.0%	36.1%	20.7%	25.0%	1.2%	1351
Rionegro	10.0%	41.0%	15.9%	32.1%	1.0%	912
Risaralda	13.7%	33.3%	20.8%	30.8%	1.4%	1815
Sabaneta	6.7%	41.2%	22.2%	25.1%	4.8%	478
Sahagún	16.2%	38.1%	17.5%	27.9%	0.3%	975
San Andrés	20.3%	36.8%	16.9%	24.8%	1.2%	419
Santa Marta	16.5%	37.0%	20.3%	25.0%	1.1%	4345
Santander	13.1%	36.2%	22.4%	27.8%	0.6%	5422
Sincelejo	14.6%	40.2%	18.8%	25.4%	0.9%	2433
Soacha	13.0%	35.9%	23.2%	27.1%	0.8%	4467
Sogamoso	9.5%	40.3%	23.4%	26.4%	0.3%	1173
Soledad	15.3%	37.9%	18.0%	27.2%	1.6%	3692
Sucre	19.2%	34.5%	18.1%	27.5%	0.7%	5367
Tolima	15.8%	33.8%	20.8%	29.0%	0.6%	6428
Tuluá	11.1%	37.3%	21.1%	30.3%	0.2%	1632
Tumaco	21.2%	30.0%	20.9%	26.5%	1.4%	1268
Tunja	8.2%	40.1%	23.1%	28.4%	0.1%	1419
Turbo	19.8%	33.0%	18.0%	28.5%	0.7%	1323
Uribe	17.9%	42.6%	16.3%	21.8%	1.3%	312
Valle del Cauca	14.4%	35.9%	20.7%	28.2%	0.9%	5797
Valledupar	15.8%	38.5%	20.2%	24.4%	1.2%	3710
Vaupés	13.9%	40.1%	21.9%	24.1%	0.0%	237
Vichada	16.7%	33.7%	25.6%	23.7%	0.2%	430
Villavicencio	11.0%	40.2%	23.2%	24.6%	1.0%	3811
Yopal	13.4%	36.8%	21.7%	27.5%	0.6%	1376
Yumbo	15.1%	34.7%	21.7%	28.3%	0.2%	935
Zipaquirá	9.4%	41.4%	21.2%	28.0%	0.0%	1078
Colombia	13.8%	36.9%	21.2%	27.2%	0.9%	346376

*Es posible que los porcentajes mostrados no sumen exactamente 100 debido a aproximaciones decimales.



• Pregunta 2.

En el relato se intuye que algo grave puede ocurrirle a uno de los personajes. Esto se percibe cuando

- A. la muerte le pide a una mujer que la lleve en su auto.
- B. la joven interroga a la automovilista sobre la inseguridad en los caminos.
- C. la automovilista descubre que va a ser agredida y se lanza del automóvil.
- D. la joven revela su verdadera e insólita identidad.

• Estructura

Competencia	Comunicativa (proceso de lectura)
Componente	Semántico
Afirmación	Recupera información explícita en el contenido del texto.
Nivel de desempeño	Avanzado
Respuesta Correcta	B

• Resultados a nivel nacional y de Entidad Territorial certificada (ETC)

ETC/País	A	B	C	D	Omisión y multimarca	Nº estudiantes
Amazonas	17.3%	42.7%	6.2%	31.7%	2.2%	504
Antioquia	14.4%	44.7%	6.3%	33.3%	1.2%	15827
Apartadó	15.2%	44.7%	6.5%	32.5%	1.2%	954
Arauca	14.3%	44.2%	5.0%	36.0%	0.5%	1696
Armenia	11.6%	45.2%	8.0%	34.3%	0.9%	2104
Atlántico	18.9%	41.6%	7.6%	30.5%	1.4%	4911
Barrancabermeja	12.1%	46.2%	6.9%	33.1%	1.6%	1518
Barranquilla	12.8%	46.9%	6.2%	33.1%	1.0%	9888
Bello	11.0%	50.0%	5.5%	32.9%	0.7%	3011
Bogotá, D.C.	9.2%	51.2%	4.7%	34.2%	0.8%	56218
Bolívar	21.1%	38.4%	9.5%	29.6%	1.4%	7318
Boyacá	13.6%	45.5%	5.0%	35.6%	0.3%	6701
Bucaramanga	9.0%	51.5%	4.6%	34.5%	0.5%	3798
Buenaventura	17.8%	39.7%	9.3%	32.3%	0.9%	2441
Buga	10.1%	50.5%	6.2%	32.3%	0.9%	693

Continúa en la siguiente página

SABER 9 - LENGUAJE

ETC/País	A	B	C	D	Omisión y multimarca	N° estudiantes
Caldas	12.8%	46.4%	5.4%	35.1%	0.4%	3577
Cali	10.7%	49.3%	6.1%	32.9%	1.0%	15317
Caquetá	15.5%	41.8%	7.6%	32.8%	2.3%	1544
Cartagena	15.9%	44.6%	7.9%	30.2%	1.4%	8237
Cartago	10.1%	47.2%	6.6%	35.4%	0.8%	1053
Casanare	12.2%	46.4%	5.1%	35.7%	0.6%	2179
Cauca	17.3%	43.5%	6.9%	31.2%	1.1%	7470
Cesar	17.9%	40.6%	8.4%	32.0%	1.2%	4665
Chocó	21.4%	37.0%	11.5%	28.1%	2.1%	1700
Chía	6.5%	55.0%	4.0%	34.3%	0.2%	1321
Ciénaga	19.5%	39.9%	9.4%	29.4%	1.9%	1068
Cundinamarca	11.0%	50.1%	4.5%	34.1%	0.3%	12544
Córdoba	19.4%	39.7%	8.9%	31.0%	1.0%	8925
Cúcuta	12.0%	47.8%	4.9%	34.8%	0.5%	5651
Dosquebradas	11.5%	48.3%	4.8%	35.3%	0.1%	1197
Duitama	9.1%	50.6%	5.1%	35.2%	0.1%	1088
Envigado	8.9%	55.0%	4.2%	30.7%	1.2%	1310
Facatativá	9.1%	50.8%	3.9%	35.3%	0.9%	971
Florencia	12.3%	43.4%	4.9%	38.7%	0.6%	1288
Floridablanca	7.9%	52.2%	4.2%	35.1%	0.6%	1742
Fusagasugá	8.9%	50.3%	3.6%	35.6%	1.6%	881
Girardot	12.8%	42.6%	6.3%	38.1%	0.3%	759
Girón	11.3%	47.2%	4.8%	36.7%	0.0%	1080
Guainía	18.8%	41.3%	8.0%	31.9%	0.0%	213
Guaviare	15.4%	45.3%	7.2%	30.5%	1.7%	643
Huila	12.7%	46.1%	5.0%	35.4%	0.7%	4867
Ibagué	10.3%	48.7%	4.6%	35.3%	1.1%	4248
Ipiales	12.0%	48.3%	4.5%	34.8%	0.3%	884
Itagüí	12.3%	48.1%	7.4%	31.1%	1.0%	1400
Jamundí	12.0%	46.9%	6.5%	33.8%	0.8%	878
La Guajira	21.6%	39.5%	8.2%	30.0%	0.8%	2131
Lorica	18.7%	39.2%	10.2%	31.2%	0.8%	1151
Magangué	21.3%	40.0%	6.8%	31.4%	0.5%	944
Magdalena	21.1%	38.4%	9.0%	30.2%	1.3%	5470
Maicao	20.3%	40.8%	7.4%	30.5%	1.0%	1229
Malambo	15.7%	46.2%	7.2%	30.9%	0.0%	643
Manizales	10.9%	48.6%	4.7%	35.1%	0.6%	2308
Medellín	11.6%	47.6%	6.0%	33.4%	1.3%	14652
Meta	12.6%	43.4%	6.2%	37.3%	0.5%	3750
Montería	14.7%	44.5%	7.4%	32.6%	0.8%	3473
Mosquera	9.2%	50.9%	3.6%	36.1%	0.3%	1034

Continúa en la siguiente página



ETC/País	A	B	C	D	Omisión y multimarca	N° estudiantes
Nariño	12.4%	45.4%	5.8%	34.4%	1.9%	5737
Neiva	11.4%	46.8%	4.6%	36.4%	0.8%	2665
Norte de Santander	14.0%	46.6%	5.2%	33.6%	0.6%	4809
Palmira	10.6%	51.4%	5.2%	31.9%	0.8%	2086
Pasto	9.0%	51.7%	4.6%	34.1%	0.5%	2816
Pereira	10.9%	47.3%	5.3%	35.5%	1.1%	3176
Piedecuesta	11.5%	46.7%	4.7%	36.2%	0.9%	985
Pitalito	11.4%	46.2%	4.3%	37.6%	0.5%	1018
Popayán	11.0%	48.8%	4.5%	34.4%	1.2%	2088
Putumayo	13.5%	46.2%	6.0%	33.4%	1.0%	2571
Quibdó	18.2%	38.9%	8.2%	32.2%	2.5%	1076
Quindío	12.6%	46.3%	5.2%	35.1%	0.8%	1677
Riohacha	16.1%	44.0%	7.6%	31.0%	1.2%	1351
Rionegro	11.3%	50.1%	4.1%	33.8%	0.8%	912
Risaralda	13.3%	41.7%	6.2%	37.5%	1.4%	1815
Sabaneta	7.9%	49.2%	4.8%	33.5%	4.6%	478
Sahagún	15.2%	43.7%	6.7%	34.1%	0.4%	975
San Andrés	15.8%	44.2%	8.4%	30.3%	1.4%	419
Santa Marta	15.4%	42.6%	7.8%	33.2%	1.0%	4345
Santander	12.2%	47.0%	4.9%	35.3%	0.6%	5422
Sincelejo	15.6%	43.7%	5.8%	34.3%	0.7%	2433
Soacha	10.9%	48.1%	4.9%	35.4%	0.7%	4467
Sogamoso	7.8%	48.8%	3.8%	39.5%	0.0%	1173
Soledad	14.0%	45.6%	7.6%	31.2%	1.6%	3692
Sucre	21.8%	38.0%	8.6%	31.0%	0.6%	5367
Tolima	15.0%	42.5%	6.6%	35.2%	0.6%	6428
Tuluá	12.1%	46.3%	5.5%	35.9%	0.2%	1632
Tumaco	17.4%	40.5%	10.3%	30.3%	1.5%	1268
Tunja	9.8%	52.2%	3.0%	34.7%	0.3%	1419
Turbo	21.2%	37.9%	9.6%	30.4%	0.9%	1323
Uribe	27.9%	41.7%	8.0%	21.5%	1.0%	312
Valle del Cauca	13.0%	45.7%	6.8%	33.6%	0.9%	5797
Valledupar	14.5%	44.0%	7.0%	33.0%	1.5%	3710
Vaupés	19.4%	38.8%	8.4%	33.3%	0.0%	237
Vichada	18.8%	42.1%	11.2%	27.7%	0.2%	430
Villavicencio	11.2%	48.4%	4.3%	35.2%	0.9%	3811
Yopal	11.3%	46.5%	5.4%	36.3%	0.5%	1376
Yumbo	12.3%	46.5%	5.3%	35.6%	0.2%	935
Zipaquirá	9.6%	50.6%	4.5%	35.2%	0.1%	1078
Colombia	13.1%	46.4%	6.1%	33.5%	0.9%	346376

*Es posible que los porcentajes mostrados no sumen exactamente 100 debido a aproximaciones decimales.

• **Pregunta 3.**

En el relato, la palabra M-u-e-r-t-e aparece entre guiones con el fin de

- A. aclarar que quien habla se encuentra atemorizado.
- B. deletrear un término clave y así facilitar su lectura.
- C. indicar el tono lento y lúgubre en que se pronuncia.
- D. señalar la rapidez con la que el personaje se expresa.

• **Estructura**

Competencia	Comunicativa (proceso de lectura)
Componente	Sintáctico
Afirmación	Recupera información implícita de la organización, tejido y componentes de los textos.
Nivel de desempeño	Satisfactorio
Respuesta Correcta	C

• **Resultados a nivel nacional y de Entidad Territorial certificada (ETC)**

ETC/País	A	B	C	D	Omisión y multimarca	N° estudiantes
Amazonas	25.4%	15.7%	49.4%	7.1%	2.4%	504
Antioquia	18.8%	13.2%	60.4%	6.2%	1.3%	15827
Apartadó	19.0%	16.2%	55.6%	8.0%	1.3%	954
Arauca	18.8%	12.0%	63.4%	5.2%	0.6%	1696
Armenia	12.5%	11.3%	69.6%	5.5%	1.1%	2104
Atlántico	22.4%	15.5%	52.9%	7.4%	1.7%	4911
Barrancabermeja	13.3%	13.5%	65.4%	6.0%	1.8%	1518
Barranquilla	15.6%	12.9%	65.3%	4.9%	1.2%	9888
Bello	12.1%	11.0%	72.0%	4.2%	0.7%	3011
Bogotá, D.C.	11.1%	10.0%	73.8%	4.4%	0.8%	56218
Bolívar	23.6%	17.4%	48.6%	8.8%	1.6%	7318
Boyacá	19.4%	11.7%	63.4%	5.2%	0.3%	6701
Bucaramanga	10.6%	9.2%	76.4%	3.5%	0.3%	3798
Buenaventura	20.6%	18.6%	51.4%	8.1%	1.3%	2441
Buga	11.7%	11.7%	70.0%	5.5%	1.2%	693
Caldas	16.9%	13.0%	65.1%	4.6%	0.4%	3577

Continúa en la siguiente página



ETC/País	A	B	C	D	Omisión y multimarca	Nº estudiantes
Cali	12.8%	11.9%	69.5%	4.7%	1.1%	15317
Caquetá	21.0%	15.2%	54.6%	6.7%	2.4%	1544
Cartagena	18.8%	15.2%	57.7%	6.8%	1.5%	8237
Cartago	13.1%	11.1%	69.7%	5.1%	0.9%	1053
Casanare	16.1%	12.8%	65.9%	4.6%	0.6%	2179
Cauca	25.3%	16.5%	49.5%	7.2%	1.4%	7470
Cesar	22.9%	14.8%	52.9%	8.1%	1.2%	4665
Chocó	24.9%	23.8%	37.8%	11.5%	2.1%	1700
Chía	8.6%	8.9%	77.5%	4.8%	0.2%	1321
Ciénaga	26.5%	15.6%	47.5%	8.2%	2.2%	1068
Cundinamarca	15.3%	10.9%	69.0%	4.4%	0.4%	12544
Córdoba	25.1%	16.2%	49.7%	7.9%	1.2%	8925
Cúcuta	14.2%	10.1%	71.2%	3.9%	0.5%	5651
Dosquebradas	10.4%	10.9%	74.3%	4.3%	0.3%	1197
Duitama	11.4%	8.5%	76.9%	3.1%	0.1%	1088
Envigado	8.9%	9.2%	77.7%	2.7%	1.4%	1310
Facatativá	12.6%	10.4%	73.1%	3.1%	0.8%	971
Florencia	16.1%	11.4%	67.5%	4.5%	0.5%	1288
Floridablanca	9.2%	9.5%	77.4%	3.0%	0.7%	1742
Fusagasugá	12.5%	9.9%	73.1%	3.0%	1.6%	881
Girardot	18.4%	13.0%	62.3%	6.2%	0.0%	759
Girón	14.4%	11.1%	70.2%	4.2%	0.1%	1080
Guainía	22.5%	16.4%	52.6%	8.5%	0.0%	213
Guaviare	22.7%	13.8%	55.2%	6.5%	1.7%	643
Huila	20.4%	11.3%	62.8%	4.5%	1.0%	4867
Ibagué	12.2%	11.2%	70.6%	5.0%	1.1%	4248
Ipiales	13.8%	11.0%	71.0%	4.0%	0.2%	884
Itagüí	12.1%	11.5%	69.4%	6.0%	1.0%	1400
Jamundí	16.3%	13.2%	64.5%	5.4%	0.7%	878
La Guajira	22.9%	17.5%	51.1%	7.8%	0.7%	2131
Lórica	22.8%	17.0%	49.9%	9.3%	1.0%	1151
Magangué	22.8%	15.1%	55.4%	6.0%	0.6%	944
Magdalena	23.8%	18.1%	48.4%	8.4%	1.3%	5470
Maicao	22.4%	15.1%	53.6%	7.6%	1.3%	1229
Malambo	19.1%	16.8%	57.5%	5.8%	0.8%	643
Manizales	11.9%	11.0%	73.3%	3.3%	0.5%	2308
Medellín	12.5%	10.3%	70.8%	5.1%	1.3%	14652
Meta	19.0%	12.1%	62.7%	5.7%	0.5%	3750
Montería	19.6%	13.7%	59.7%	6.1%	0.9%	3473
Mosquera	8.7%	9.0%	78.8%	3.1%	0.4%	1034

Continúa en la siguiente página

SABER 9 - LENGUAJE

ETC/País	A	B	C	D	Omisión y multimarca	N° estudiantes
Nariño	21.6%	12.0%	59.8%	4.8%	1.8%	5737
Neiva	14.2%	10.4%	70.5%	4.2%	0.7%	2665
Norte de Santander	19.3%	12.0%	62.5%	5.6%	0.5%	4809
Palmira	13.0%	10.2%	72.1%	4.0%	0.8%	2086
Pasto	14.1%	9.9%	71.8%	3.5%	0.7%	2816
Pereira	12.4%	10.7%	72.1%	3.7%	1.1%	3176
Piedecuesta	12.2%	11.7%	70.5%	4.9%	0.8%	985
Pitalito	13.8%	11.6%	70.3%	3.9%	0.4%	1018
Popayán	15.1%	11.4%	67.9%	4.3%	1.4%	2088
Putumayo	20.7%	11.4%	61.7%	5.3%	1.0%	2571
Quibdó	21.3%	17.4%	49.7%	8.9%	2.7%	1076
Quindío	16.9%	10.9%	66.0%	5.5%	0.8%	1677
Riohacha	18.6%	14.1%	60.3%	5.6%	1.4%	1351
Rionegro	11.5%	8.0%	76.3%	3.4%	0.8%	912
Risaralda	15.5%	13.5%	63.6%	5.9%	1.5%	1815
Sabaneta	9.6%	7.3%	75.3%	2.5%	5.2%	478
Sahagún	21.5%	15.8%	54.9%	7.4%	0.4%	975
San Andrés	14.8%	16.2%	58.5%	9.1%	1.4%	419
Santa Marta	17.7%	13.9%	60.5%	6.5%	1.4%	4345
Santander	17.0%	11.5%	66.0%	4.7%	0.6%	5422
Sincelejo	17.1%	14.3%	62.9%	4.8%	0.9%	2433
Soacha	14.2%	11.1%	69.2%	4.8%	0.7%	4467
Sogamoso	11.2%	9.8%	75.0%	3.9%	0.1%	1173
Soledad	16.2%	13.0%	63.9%	5.3%	1.6%	3692
Sucre	24.1%	18.9%	48.1%	8.0%	1.0%	5367
Tolima	19.9%	13.3%	59.0%	6.9%	0.9%	6428
Tuluá	15.5%	12.8%	66.5%	4.7%	0.4%	1632
Tumaco	21.7%	19.3%	46.3%	11.0%	1.7%	1268
Tunja	9.9%	8.2%	78.2%	3.2%	0.4%	1419
Turbo	22.1%	19.8%	48.8%	8.5%	0.8%	1323
Uribe	24.0%	18.3%	47.8%	7.7%	2.2%	312
Valle del Cauca	17.4%	12.3%	63.3%	5.9%	1.1%	5797
Valledupar	18.8%	14.3%	59.8%	5.7%	1.3%	3710
Vaupés	18.1%	20.7%	55.3%	5.5%	0.4%	237
Vichada	24.2%	15.8%	51.4%	7.9%	0.7%	430
Villavicencio	13.4%	9.9%	71.6%	4.4%	0.7%	3811
Yopal	12.4%	11.0%	72.7%	3.4%	0.5%	1376
Yumbo	14.9%	10.7%	69.2%	4.9%	0.3%	935
Zipaquirá	11.6%	8.8%	75.2%	4.3%	0.1%	1078
Colombia	16.4%	12.5%	64.7%	5.5%	1.0%	346376

*Es posible que los porcentajes mostrados no sumen exactamente 100 debido a aproximaciones decimales.

• **Pregunta 4.**

Quien relata los hechos

- A. cede en gran parte la palabra a los personajes.
- B. interpreta lo que piensan los personajes.
- C. resume lo que quiso decir determinado personaje.
- D. cuestiona algunas ideas de los personajes.

• **Estructura**

Competencia	Comunicativa (proceso de lectura)
Componente	Pragmático
Afirmación	Evalúa información explícita o implícita de la situación de comunicación.
Nivel de desempeño	Satisfactorio
Respuesta Correcta	A

• **Resultados a nivel nacional y de Entidad Territorial certificada (ETC)**

ETC/País	A	B	C	D	Omisión y multimarca	Nº estudiantes
Amazonas	39.7%	23.8%	21.6%	12.7%	2.2%	504
Antioquia	46.9%	21.8%	20.5%	9.3%	1.5%	15827
Apartadó	42.0%	23.5%	22.3%	10.5%	1.7%	954
Arauca	47.9%	23.3%	20.0%	8.4%	0.4%	1696
Armenia	50.7%	22.1%	18.2%	7.6%	1.5%	2104
Atlántico	42.0%	23.6%	21.6%	10.9%	1.9%	4911
Barrancabermeja	46.4%	22.7%	19.3%	9.6%	2.0%	1518
Barranquilla	50.2%	22.2%	19.1%	6.9%	1.5%	9888
Bello	54.8%	21.0%	17.2%	6.1%	0.8%	3011
Bogotá, D.C.	57.3%	19.6%	16.7%	5.5%	1.0%	56218
Bolívar	37.1%	23.8%	23.5%	14.0%	1.6%	7318
Boyacá	48.0%	21.8%	21.7%	8.0%	0.6%	6701
Bucaramanga	58.2%	20.7%	15.4%	5.1%	0.6%	3798
Buenaventura	35.1%	26.9%	24.8%	11.6%	1.6%	2441
Buga	46.6%	21.2%	20.3%	10.4%	1.4%	693
Caldas	45.9%	22.4%	22.7%	8.6%	0.4%	3577

Continúa en la siguiente página

ETC/País	A	B	C	D	Omisión y multimarca	N° estudiantes
Cali	52.3%	21.1%	18.7%	6.7%	1.3%	15317
Caquetá	40.2%	23.9%	22.1%	11.3%	2.6%	1544
Cartagena	44.3%	23.2%	21.2%	9.6%	1.7%	8237
Cartago	52.6%	21.9%	17.9%	6.4%	1.1%	1053
Casanare	46.9%	22.6%	20.4%	9.4%	0.6%	2179
Cauca	39.7%	24.4%	22.8%	11.4%	1.6%	7470
Cesar	38.8%	26.3%	21.1%	12.3%	1.5%	4665
Chocó	29.6%	25.7%	26.8%	16.1%	1.8%	1700
Chía	61.5%	19.3%	14.8%	4.0%	0.3%	1321
Ciénaga	39.9%	24.2%	23.3%	10.3%	2.3%	1068
Cundinamarca	51.5%	21.8%	19.1%	7.1%	0.6%	12544
Córdoba	39.9%	24.0%	21.1%	13.7%	1.3%	8925
Cúcuta	49.9%	22.6%	18.8%	7.9%	0.8%	5651
Dosquebradas	56.5%	18.3%	18.3%	6.3%	0.6%	1197
Duitama	59.7%	18.6%	15.7%	5.7%	0.3%	1088
Envigado	63.2%	16.3%	14.9%	4.0%	1.5%	1310
Facatativá	55.8%	19.7%	17.0%	6.7%	0.8%	971
Florencia	51.9%	19.4%	21.3%	6.4%	1.0%	1288
Floridablanca	58.8%	19.9%	15.4%	5.0%	0.9%	1742
Fusagasugá	55.4%	22.1%	15.2%	5.6%	1.7%	881
Girardot	46.4%	23.2%	21.6%	7.9%	0.9%	759
Girón	51.6%	21.9%	18.3%	8.0%	0.3%	1080
Guainía	34.3%	28.6%	23.0%	14.1%	0.0%	213
Guaviare	38.1%	23.6%	25.0%	11.4%	1.9%	643
Huila	48.1%	22.4%	20.0%	8.6%	0.9%	4867
Ibagué	52.6%	20.4%	18.4%	7.3%	1.2%	4248
Ipiales	51.5%	21.8%	17.1%	8.9%	0.7%	884
Itagüí	51.1%	21.1%	18.4%	8.4%	1.0%	1400
Jamundí	50.6%	20.6%	19.0%	8.3%	1.5%	878
La Guajira	41.6%	23.9%	22.0%	11.5%	1.0%	2131
Lorica	36.5%	23.5%	24.3%	14.9%	0.9%	1151
Magangué	44.4%	23.5%	20.7%	10.8%	0.6%	944
Magdalena	38.1%	26.3%	22.0%	11.9%	1.7%	5470
Maicao	41.3%	24.8%	22.1%	10.7%	1.1%	1229
Malambo	46.2%	22.2%	21.2%	9.5%	0.9%	643
Manizales	53.9%	19.7%	19.0%	6.8%	0.6%	2308
Medellín	53.3%	20.3%	17.5%	7.4%	1.5%	14652
Meta	46.7%	22.0%	21.7%	9.0%	0.7%	3750
Montería	45.1%	23.5%	20.0%	10.1%	1.2%	3473
Mosquera	60.3%	19.4%	14.5%	5.1%	0.6%	1034
Nariño	48.4%	23.5%	17.9%	8.2%	2.1%	5737

Continúa en la siguiente página



ETC/País	A	B	C	D	Omisión y multimarca	Nº estudiantes
Neiva	53.4%	22.0%	17.9%	5.7%	1.1%	2665
Norte de Santander	44.5%	23.9%	21.5%	9.3%	0.8%	4809
Palmira	55.3%	20.1%	18.4%	5.1%	1.1%	2086
Pasto	55.3%	21.1%	16.4%	6.5%	0.7%	2816
Pereira	54.7%	20.9%	17.6%	5.6%	1.1%	3176
Piedecuesta	56.2%	20.1%	17.4%	5.3%	1.0%	985
Pitalito	53.8%	21.7%	16.6%	7.4%	0.5%	1018
Popayán	53.9%	20.8%	18.3%	5.6%	1.4%	2088
Putumayo	48.1%	22.6%	17.7%	10.3%	1.4%	2571
Quibdó	34.2%	25.6%	25.2%	11.7%	3.3%	1076
Quindío	49.5%	22.2%	19.3%	7.8%	1.3%	1677
Riohacha	45.7%	22.7%	20.1%	9.4%	2.0%	1351
Rionegro	57.1%	19.3%	17.4%	5.2%	1.0%	912
Risaralda	45.9%	24.0%	20.8%	7.5%	1.8%	1815
Sabaneta	59.2%	18.6%	13.2%	3.8%	5.2%	478
Sahagún	48.8%	19.9%	18.8%	11.8%	0.7%	975
San Andrés	43.7%	21.0%	20.8%	12.6%	1.9%	419
Santa Marta	46.9%	23.4%	19.9%	8.5%	1.4%	4345
Santander	50.6%	22.3%	18.0%	8.4%	0.7%	5422
Sincelejo	49.4%	21.2%	19.9%	8.4%	1.1%	2433
Soacha	49.9%	21.5%	21.1%	6.5%	1.0%	4467
Sogamoso	57.6%	21.1%	17.3%	3.7%	0.3%	1173
Soledad	46.3%	22.9%	20.8%	7.9%	2.1%	3692
Sucre	39.0%	24.0%	23.6%	12.3%	1.1%	5367
Tolima	42.7%	23.9%	23.3%	9.2%	1.0%	6428
Tuluá	51.2%	21.3%	19.1%	7.8%	0.7%	1632
Tumaco	34.0%	24.3%	24.9%	14.9%	1.9%	1268
Tunja	61.0%	19.8%	14.2%	4.6%	0.4%	1419
Turbo	40.1%	23.0%	24.6%	11.2%	1.1%	1323
Uribe	33.3%	22.8%	25.6%	17.3%	1.0%	312
Valle del Cauca	46.5%	23.5%	20.9%	7.9%	1.2%	5797
Valledupar	44.6%	24.0%	20.6%	9.4%	1.3%	3710
Vaupés	34.2%	32.9%	21.5%	10.5%	0.8%	237
Vichada	38.6%	26.3%	20.2%	14.7%	0.2%	430
Villavicencio	54.3%	20.8%	17.4%	6.6%	0.9%	3811
Yopal	50.8%	23.3%	18.3%	6.9%	0.7%	1376
Yumbo	49.6%	24.2%	20.0%	5.5%	0.7%	935
Zipaquirá	57.2%	19.0%	16.6%	7.0%	0.2%	1078
Colombia	49.3%	22.0%	19.4%	8.2%	1.2%	346376

*Es posible que los porcentajes mostrados no sumen exactamente 100 debido a aproximaciones decimales.

• Pregunta 5.

Quien relata se sitúa como

- A. un testigo que presenció alguno de los hechos.
- B. alguien ajeno a los hechos pero que conoce lo ocurrido.
- C. la muchacha que relata aquello que le ocurrió.
- D. la automovilista que relata una anécdota insólita.

• Estructura

Competencia	Comunicativa (proceso de lectura)
Componente	Pragmático
Afirmación	Evalúa información explícita o implícita de la situación de comunicación.
Nivel de desempeño	Satisfactorio
Respuesta Correcta	B

• Resultados a nivel nacional y de Entidad Territorial certificada (ETC)

ETC/País	A	B	C	D	Omisión y multimarca	Nº estudiantes
Amazonas	19.2%	46.0%	10.7%	21.4%	2.6%	504
Antioquia	20.4%	52.4%	10.2%	15.8%	1.2%	15827
Apartadó	22.9%	48.1%	11.2%	16.9%	0.9%	954
Arauca	22.3%	54.0%	9.6%	13.7%	0.4%	1696
Armenia	18.1%	58.6%	10.0%	12.2%	1.1%	2104
Atlántico	22.5%	42.0%	13.8%	20.3%	1.3%	4911
Barrancabermeja	21.0%	55.5%	9.5%	12.4%	1.6%	1518
Barranquilla	20.4%	57.0%	8.5%	13.0%	1.0%	9888
Bello	18.3%	63.0%	7.8%	10.4%	0.6%	3011
Bogotá, D.C.	18.2%	64.4%	6.7%	9.8%	0.8%	56218
Bolívar	23.5%	39.8%	15.3%	19.9%	1.4%	7318
Boyacá	21.1%	54.5%	9.2%	14.8%	0.4%	6701
Bucaramanga	17.7%	65.5%	6.9%	9.5%	0.4%	3798
Buenaventura	27.0%	38.9%	15.1%	18.0%	0.9%	2441
Buga	16.7%	59.0%	10.2%	12.7%	1.3%	693
Caldas	18.5%	55.1%	10.7%	15.4%	0.3%	3577

Continúa en la siguiente página



ETC/País	A	B	C	D	Omisión y multimarca	N° estudiantes
Cali	18.9%	60.3%	8.1%	11.6%	1.0%	15317
Caquetá	20.5%	47.9%	11.5%	17.7%	2.5%	1544
Cartagena	24.1%	46.6%	11.6%	16.2%	1.4%	8237
Cartago	17.8%	62.6%	8.0%	11.0%	0.7%	1053
Casanare	21.1%	54.8%	8.6%	14.9%	0.6%	2179
Cauca	20.3%	45.6%	14.3%	18.5%	1.2%	7470
Cesar	23.2%	42.8%	13.8%	19.0%	1.2%	4665
Chocó	25.5%	34.1%	18.2%	20.5%	1.8%	1700
Chía	15.6%	69.8%	5.6%	8.9%	0.2%	1321
Ciénaga	23.7%	36.5%	15.9%	22.0%	1.9%	1068
Cundinamarca	19.9%	59.9%	7.9%	12.0%	0.3%	12544
Córdoba	24.3%	42.4%	13.5%	18.7%	1.0%	8925
Cúcuta	19.9%	59.8%	7.2%	12.5%	0.5%	5651
Dosquebradas	17.6%	62.4%	7.9%	11.9%	0.3%	1197
Duitama	19.1%	68.8%	6.4%	5.5%	0.1%	1088
Envigado	18.3%	68.1%	5.5%	7.0%	1.1%	1310
Facatativá	18.4%	63.6%	7.1%	10.1%	0.7%	971
Florencia	16.8%	58.7%	8.8%	15.1%	0.6%	1288
Floridablanca	19.4%	65.7%	5.9%	8.3%	0.7%	1742
Fusagasugá	16.6%	62.3%	9.0%	10.6%	1.6%	881
Girardot	18.2%	54.3%	11.1%	16.2%	0.3%	759
Girón	19.4%	60.6%	8.1%	11.7%	0.2%	1080
Guainía	16.4%	48.4%	15.0%	19.7%	0.5%	213
Guaviare	21.0%	49.3%	10.0%	18.0%	1.7%	643
Huila	21.8%	51.4%	10.7%	15.2%	0.8%	4867
Ibagué	17.8%	59.6%	8.6%	12.9%	1.0%	4248
Ipiales	20.8%	61.0%	7.0%	10.7%	0.5%	884
Itagüí	19.8%	59.6%	9.4%	10.4%	0.9%	1400
Jamundí	20.3%	55.5%	11.4%	11.8%	1.0%	878
La Guajira	22.2%	41.4%	14.6%	21.2%	0.6%	2131
Lorica	20.7%	42.1%	16.8%	19.5%	1.0%	1151
Magangué	23.3%	44.6%	10.7%	21.0%	0.4%	944
Magdalena	21.4%	39.5%	16.1%	21.8%	1.3%	5470
Maicao	20.3%	44.4%	14.9%	19.3%	1.1%	1229
Malambo	24.3%	46.5%	12.1%	17.0%	0.2%	643
Manizales	16.4%	63.0%	9.1%	11.0%	0.6%	2308
Medellín	19.3%	60.3%	7.8%	11.3%	1.3%	14652
Meta	20.8%	54.3%	9.3%	15.3%	0.3%	3750
Montería	22.8%	51.0%	11.2%	14.2%	0.7%	3473
Mosquera	17.8%	65.2%	6.9%	9.8%	0.4%	1034

Continúa en la siguiente página

SABER 9 - LENGUAJE

ETC/País	A	B	C	D	Omisión y multimarca	N° estudiantes
Nariño	23.6%	51.0%	9.4%	14.1%	1.8%	5737
Neiva	21.1%	58.6%	7.2%	12.0%	1.1%	2665
Norte de Santander	21.2%	52.7%	9.3%	16.3%	0.5%	4809
Palmira	16.3%	63.7%	6.6%	12.7%	0.7%	2086
Pasto	19.2%	63.7%	6.6%	10.0%	0.5%	2816
Pereira	16.2%	63.2%	7.6%	12.0%	1.1%	3176
Piedecuesta	19.4%	59.1%	8.3%	12.2%	1.0%	985
Pitalito	19.4%	59.8%	8.2%	12.2%	0.4%	1018
Popayán	17.9%	62.6%	6.8%	11.4%	1.3%	2088
Putumayo	22.4%	52.0%	9.3%	15.4%	0.9%	2571
Quibdó	25.3%	41.4%	12.2%	18.5%	2.6%	1076
Quindío	19.8%	55.8%	9.5%	14.2%	0.8%	1677
Riohacha	22.6%	50.3%	10.4%	15.6%	1.1%	1351
Rionegro	17.0%	65.1%	6.9%	10.3%	0.7%	912
Risaralda	19.9%	52.8%	10.9%	14.9%	1.5%	1815
Sabaneta	18.2%	67.2%	5.2%	4.2%	5.2%	478
Sahagún	22.5%	54.5%	9.8%	12.8%	0.4%	975
San Andrés	24.6%	47.0%	11.0%	16.0%	1.4%	419
Santa Marta	21.6%	49.6%	11.3%	16.5%	1.1%	4345
Santander	21.7%	56.4%	8.7%	12.8%	0.4%	5422
Sincelejo	22.7%	52.6%	9.5%	14.5%	0.7%	2433
Soacha	20.1%	58.5%	8.7%	12.0%	0.7%	4467
Sogamoso	17.3%	66.2%	5.9%	10.6%	0.1%	1173
Soledad	23.5%	51.3%	9.5%	14.0%	1.7%	3692
Sucre	22.6%	40.5%	16.2%	20.0%	0.7%	5367
Tolima	20.7%	48.7%	12.3%	17.7%	0.7%	6428
Tuluá	18.0%	55.8%	8.7%	17.3%	0.2%	1632
Tumaco	22.4%	38.2%	15.3%	22.6%	1.6%	1268
Tunja	19.6%	64.8%	6.0%	9.4%	0.2%	1419
Turbo	23.7%	41.9%	14.7%	19.2%	0.5%	1323
Uribe	17.3%	40.4%	19.2%	22.1%	1.0%	312
Valle del Cauca	18.8%	53.7%	11.0%	15.7%	0.8%	5797
Valledupar	23.7%	48.9%	10.1%	15.9%	1.5%	3710
Vaupés	21.1%	52.7%	8.0%	17.7%	0.4%	237
Vichada	24.0%	43.5%	12.6%	19.8%	0.2%	430
Villavicencio	17.9%	62.6%	6.7%	12.0%	0.8%	3811
Yopal	19.9%	59.7%	7.8%	12.4%	0.2%	1376
Yumbo	17.1%	59.5%	10.4%	12.8%	0.2%	935
Zipaquirá	19.0%	66.0%	5.0%	9.9%	0.0%	1078
Colombia	20.3%	55.3%	9.6%	13.9%	0.9%	346376

*Es posible que los porcentajes mostrados no sumen exactamente 100 debido a aproximaciones decimales.



Responde las preguntas 6 a 11 de acuerdo con la siguiente información:

Marte tendría grandes reservas de agua en su interior

A través del estudio de meteoritos, científicos afirman que los volcanes inundaron Marte de agua. Según los científicos, Marte podría tener verdaderos océanos de agua bajo tierra.

El descubrimiento sugiere que antiguas erupciones volcánicas podrían haber llenado Marte de agua, creando un hábitat favorable a la vida tal y como la conocemos. Según parece, los meteoritos de Marte contienen sorprendentes cantidades de minerales hidratados, que incorporan agua en sus estructuras cristalinas. Los autores del estudio calculan que el manto del planeta contiene entre 70 y 300 partes por millón de agua, suficiente para cubrir el planeta de líquido entre 200 y 1.000 metros.

«Estamos hablando de incluso más agua de la que contiene el manto superior de la Tierra», afirma el director del estudio Francis McCubbin, de la Universidad de Nuevo México, en Albuquerque.

Y si todavía hay agua en el manto marciano, significa que probablemente había mucha en su interior cuando se formó el planeta. «Después de todo, no tenemos que depender de fuentes de agua como cometas o asteroides», añade McCubbin. De ser así, es probable que ocurra lo mismo con otros planetas rocosos, como Mercurio, Venus y la Tierra, o algunos asteroides de gran tamaño.

«La Tierra no es única», afirma McCubbin. «Deberíamos encontrar agua en casi todo el sistema solar».

Tomado de: <http://www.nationalgeographic.es/noticias/ciencia/espacio/reservas-agua-marte>

• Pregunta 6.

En el texto se afirma principalmente que

- A. Marte está rodeado de grandes océanos y mares.
- B. la Tierra no es el único planeta de origen volcánico.
- C. probablemente exista agua bajo el manto marciano.
- D. la Tierra, Venus y Mercurio son planetas rocosos.

• Estructura

Competencia	Comunicativa (proceso de lectura)
Componente	Semántico
Afirmación	Relaciona, identifica y deduce información para construir el sentido global del texto.
Nivel de desempeño	Avanzado
Respuesta Correcta	C

• Resultados a nivel nacional y de Entidad Territorial certificada (ETC)

ETC/País	A	B	C	D	Omisión y multimarca	N° estudiantes
Amazonas	39.3%	18.8%	30.0%	9.5%	2.4%	504
Antioquia	39.2%	16.6%	32.3%	10.6%	1.3%	15827
Apartadó	38.8%	20.3%	28.2%	11.4%	1.3%	954
Arauca	36.7%	16.1%	36.4%	10.3%	0.5%	1696
Armenia	35.9%	16.1%	39.2%	7.9%	1.0%	2104
Atlántico	36.5%	18.0%	32.0%	12.0%	1.5%	4911
Barrancabermeja	34.1%	16.5%	38.4%	9.6%	1.4%	1518
Barranquilla	35.3%	16.6%	38.9%	8.2%	1.0%	9888
Bello	36.2%	15.9%	39.8%	7.5%	0.5%	3011
Bogotá, D.C.	32.8%	15.4%	44.8%	6.2%	0.8%	56218
Bolívar	37.5%	18.7%	28.1%	14.0%	1.7%	7318
Boyacá	38.1%	14.1%	36.4%	11.1%	0.4%	6701
Bucaramanga	36.5%	12.6%	44.4%	5.9%	0.6%	3798
Buenaventura	42.8%	18.8%	24.8%	12.3%	1.4%	2441
Buga	34.9%	20.6%	35.2%	8.2%	1.0%	693
Caldas	40.0%	14.8%	34.3%	10.5%	0.3%	3577
Cali	35.5%	16.5%	39.9%	7.0%	1.0%	15317
Caquetá	38.6%	17.0%	27.7%	14.1%	2.5%	1544
Cartagena	37.4%	18.4%	34.4%	8.5%	1.3%	8237
Cartago	38.7%	15.7%	35.1%	9.6%	0.9%	1053
Casanare	40.6%	14.7%	33.1%	11.0%	0.6%	2179
Cauca	38.7%	19.2%	26.6%	14.2%	1.3%	7470
Cesar	38.2%	18.4%	29.3%	12.9%	1.2%	4665
Chocó	37.4%	20.1%	21.0%	19.2%	2.3%	1700
Chía	29.6%	13.6%	52.0%	4.6%	0.2%	1321
Ciénaga	37.6%	19.3%	25.7%	14.8%	2.5%	1068
Cundinamarca	35.2%	14.7%	40.8%	8.9%	0.4%	12544
Córdoba	38.4%	19.0%	28.5%	13.0%	1.0%	8925
Cúcuta	37.9%	13.0%	40.4%	8.0%	0.6%	5651
Dosquebradas	36.2%	13.8%	41.8%	8.0%	0.3%	1197
Duitama	31.1%	13.1%	48.8%	6.9%	0.2%	1088
Envigado	30.3%	12.5%	51.0%	5.0%	1.2%	1310
Facatativá	35.9%	13.0%	43.0%	7.2%	0.8%	971
Florencia	34.9%	16.5%	37.8%	9.8%	0.9%	1288
Floridablanca	32.7%	13.9%	47.0%	5.4%	1.0%	1742
Fusagasugá	34.4%	13.3%	45.1%	5.7%	1.6%	881
Girardot	39.7%	14.6%	36.2%	9.2%	0.3%	759
Girón	44.3%	13.4%	34.4%	7.9%	0.1%	1080
Guainía	41.8%	23.9%	24.4%	9.9%	0.0%	213

Continúa en la siguiente página



ETC/País	A	B	C	D	Omisión y multimarca	N° estudiantes
Guaviare	39.3%	18.8%	28.5%	12.0%	1.4%	643
Huila	38.7%	16.4%	33.0%	11.1%	0.9%	4867
Ibagué	35.7%	15.2%	40.4%	7.7%	1.0%	4248
Ipiales	35.5%	15.0%	41.1%	8.0%	0.3%	884
Itagüí	34.9%	17.0%	38.5%	8.6%	1.0%	1400
Jamundí	38.0%	17.0%	34.7%	9.2%	1.0%	878
La Guajira	39.1%	16.0%	31.3%	12.8%	0.9%	2131
Lorica	37.7%	20.0%	27.2%	13.8%	1.3%	1151
Magangué	37.3%	15.6%	34.0%	12.7%	0.4%	944
Magdalena	38.8%	17.9%	27.1%	14.9%	1.4%	5470
Maicao	41.0%	16.8%	29.9%	11.1%	1.1%	1229
Malambo	35.9%	15.7%	30.2%	17.6%	0.6%	643
Manizales	33.9%	16.5%	41.3%	7.7%	0.6%	2308
Medellín	35.9%	16.4%	39.5%	6.8%	1.3%	14652
Meta	36.9%	16.7%	35.1%	10.8%	0.5%	3750
Montería	38.1%	17.4%	35.3%	8.3%	0.9%	3473
Mosquera	31.0%	15.0%	47.0%	6.7%	0.3%	1034
Nariño	39.2%	15.4%	32.2%	11.5%	1.8%	5737
Neiva	37.4%	15.1%	39.1%	7.5%	0.8%	2665
Norte de Santander	38.6%	15.0%	34.7%	11.2%	0.7%	4809
Palmira	36.3%	15.1%	38.4%	9.3%	0.9%	2086
Pasto	37.0%	14.4%	41.5%	6.5%	0.6%	2816
Pereira	35.5%	15.7%	39.8%	7.9%	1.1%	3176
Piedecuesta	37.5%	10.9%	41.9%	8.8%	0.9%	985
Pitalito	34.4%	16.5%	39.2%	9.4%	0.5%	1018
Popayán	34.6%	15.3%	40.4%	8.6%	1.1%	2088
Putumayo	38.5%	17.0%	32.9%	10.2%	1.4%	2571
Quibdó	32.2%	21.0%	30.3%	13.7%	2.9%	1076
Quindío	38.9%	16.5%	35.4%	8.5%	0.7%	1677
Riohacha	36.0%	16.4%	36.6%	9.5%	1.4%	1351
Rionegro	36.3%	16.0%	41.7%	5.4%	0.7%	912
Risaralda	38.4%	17.9%	32.1%	10.1%	1.4%	1815
Sabaneta	31.2%	15.5%	45.0%	3.3%	5.0%	478
Sahagún	39.1%	17.3%	31.1%	11.9%	0.6%	975
San Andrés	30.5%	17.7%	37.9%	11.9%	1.9%	419
Santa Marta	36.0%	16.6%	37.1%	9.3%	1.0%	4345
Santander	37.1%	15.1%	36.4%	10.7%	0.6%	5422
Sincelejo	38.1%	14.9%	39.3%	6.8%	0.9%	2433
Soacha	37.1%	16.1%	39.8%	6.4%	0.7%	4467
Sogamoso	34.6%	13.0%	47.8%	4.6%	0.0%	1173

Continúa en la siguiente página

ETC/País	A	B	C	D	Omisión y multimarca	N° estudiantes
Soledad	36.6%	17.2%	36.2%	8.2%	1.8%	3692
Sucre	40.1%	18.4%	28.2%	12.5%	0.9%	5367
Tolima	39.4%	17.1%	30.6%	12.2%	0.8%	6428
Tuluá	38.2%	17.5%	36.1%	7.9%	0.3%	1632
Tumaco	38.7%	18.7%	25.3%	15.8%	1.5%	1268
Tunja	31.9%	11.1%	50.3%	6.4%	0.3%	1419
Turbo	40.6%	19.0%	26.0%	13.7%	0.7%	1323
Uribe	40.7%	15.1%	28.2%	14.4%	1.6%	312
Valle del Cauca	37.9%	17.5%	34.4%	9.3%	0.8%	5797
Valledupar	35.9%	17.5%	36.7%	8.5%	1.4%	3710
Vaupés	37.1%	21.5%	29.1%	11.8%	0.4%	237
Vichada	37.9%	16.0%	30.2%	15.6%	0.2%	430
Villavicencio	36.3%	13.9%	41.8%	7.2%	0.9%	3811
Yopal	36.3%	15.9%	39.5%	7.8%	0.4%	1376
Yumbo	40.7%	15.3%	35.3%	8.4%	0.2%	935
Zipaquirá	33.0%	15.0%	43.5%	8.3%	0.1%	1078
Colombia	36.5%	16.2%	37.1%	9.2%	1.0%	346376

*Es posible que los porcentajes mostrados no sumen exactamente 100 debido a aproximaciones decimales.

• Pregunta 7.

En el texto, el segundo párrafo indica

- A. cómo ocurrieron las antiguas erupciones volcánicas.
- B. el método utilizado por los científicos en el estudio.
- C. lo que afirma Francis McCubbin, el director de estudio.
- D. los indicios que llevan a la información hecha por los científicos.

• Estructura

Competencia	Comunicativa (proceso de lectura)
Componente	Sintáctico
Afirmación	Recupera información implícita de la organización, tejido y componentes de los textos.
Nivel de desempeño	Avanzado
Respuesta Correcta	D

• Resultados a nivel nacional y de Entidad Territorial certificada (ETC)

ETC/País	A	B	C	D	Omisión y multimarca	Nº estudiantes
Amazonas	44.4%	14.9%	15.1%	23.2%	2.4%	504
Antioquia	39.1%	11.5%	14.7%	33.4%	1.4%	15827
Apartadó	38.7%	15.8%	15.4%	28.8%	1.3%	954
Arauca	41.6%	10.5%	13.5%	33.8%	0.5%	1696
Armenia	32.0%	11.4%	14.0%	41.6%	1.0%	2104
Atlántico	41.7%	12.0%	18.6%	26.0%	1.8%	4911
Barrancabermeja	33.2%	12.8%	12.5%	40.0%	1.6%	1518
Barranquilla	36.7%	11.2%	13.7%	37.1%	1.2%	9888
Bello	33.0%	11.5%	11.8%	42.9%	0.8%	3011
Bogotá, D.C.	32.5%	9.9%	11.5%	45.2%	0.9%	56218
Bolívar	42.7%	13.8%	19.3%	22.4%	1.8%	7318
Boyacá	42.1%	10.4%	11.9%	35.1%	0.5%	6701
Bucaramanga	32.3%	9.5%	10.0%	47.7%	0.5%	3798
Buenaventura	44.7%	13.0%	18.4%	22.4%	1.6%	2441
Buga	43.3%	10.1%	12.4%	33.0%	1.2%	693
Caldas	40.4%	11.1%	14.8%	33.3%	0.4%	3577
Cali	34.8%	11.6%	13.1%	39.4%	1.1%	15317

Continúa en la siguiente página

SABER 9 - LENGUAJE

ETC/País	A	B	C	D	Omisión y multimarca	N° estudiantes
Caquetá	43.3%	12.7%	15.5%	26.2%	2.3%	1544
Cartagena	39.7%	12.5%	16.1%	30.0%	1.7%	8237
Cartago	43.1%	8.9%	12.0%	34.9%	1.0%	1053
Casanare	40.9%	9.9%	12.8%	35.8%	0.6%	2179
Cauca	44.4%	12.3%	17.6%	24.4%	1.4%	7470
Cesar	43.7%	14.2%	17.4%	23.2%	1.4%	4665
Chocó	37.5%	16.8%	25.3%	18.2%	2.3%	1700
Chía	30.6%	7.9%	9.3%	52.2%	0.1%	1321
Ciénaga	39.1%	14.0%	23.7%	20.8%	2.4%	1068
Cundinamarca	38.6%	9.8%	10.8%	40.4%	0.5%	12544
Córdoba	44.3%	12.9%	18.1%	23.5%	1.3%	8925
Cúcuta	38.6%	9.9%	11.1%	39.9%	0.6%	5651
Dosquebradas	35.5%	10.1%	12.3%	41.8%	0.3%	1197
Duitama	30.2%	10.0%	7.9%	51.6%	0.3%	1088
Envigado	26.1%	9.2%	9.5%	54.0%	1.2%	1310
Facatativá	35.1%	9.6%	9.4%	45.1%	0.8%	971
Florencia	39.3%	10.5%	13.3%	36.4%	0.5%	1288
Floridablanca	32.1%	8.0%	7.6%	51.3%	1.0%	1742
Fusagasugá	37.1%	10.3%	8.3%	42.6%	1.7%	881
Girardot	43.0%	11.2%	13.2%	32.3%	0.4%	759
Girón	38.4%	10.8%	9.9%	40.6%	0.2%	1080
Guainía	42.7%	13.6%	21.6%	21.1%	0.9%	213
Guaviare	40.9%	13.8%	17.4%	26.1%	1.7%	643
Huila	41.6%	11.5%	11.5%	34.6%	0.8%	4867
Ibagué	34.0%	10.1%	12.4%	42.3%	1.2%	4248
Ipiales	36.3%	11.1%	13.5%	38.3%	0.8%	884
Itagüí	29.3%	12.8%	14.8%	41.9%	1.3%	1400
Jamundí	39.3%	10.1%	15.5%	33.8%	1.3%	878
La Guajira	44.6%	12.4%	18.0%	24.2%	0.8%	2131
Lorica	40.1%	12.9%	20.9%	24.3%	1.7%	1151
Magangué	45.9%	11.1%	16.2%	25.6%	1.2%	944
Magdalena	42.1%	14.9%	19.5%	22.1%	1.4%	5470
Maicao	43.7%	12.5%	15.4%	27.1%	1.3%	1229
Malambo	39.0%	12.4%	15.6%	32.8%	0.2%	643
Manizales	31.5%	10.0%	13.5%	44.2%	0.8%	2308
Medellín	32.7%	10.8%	13.2%	41.9%	1.4%	14652
Meta	41.4%	12.2%	14.1%	31.7%	0.6%	3750
Montería	40.6%	11.6%	13.7%	33.1%	1.0%	3473
Mosquera	31.6%	8.6%	9.1%	50.4%	0.3%	1034
Nariño	40.8%	10.5%	13.9%	32.8%	2.0%	5737

Continúa en la siguiente página



ETC/País	A	B	C	D	Omisión y multimarca	N° estudiantes
Neiva	36.4%	10.2%	9.9%	42.7%	0.8%	2665
Norte de Santander	43.8%	10.2%	12.9%	32.4%	0.7%	4809
Palmira	34.9%	10.3%	12.2%	41.7%	0.9%	2086
Pasto	33.1%	9.3%	11.1%	46.0%	0.5%	2816
Pereira	35.3%	9.7%	11.4%	42.4%	1.2%	3176
Piedecuesta	36.2%	11.2%	11.0%	40.5%	1.1%	985
Pitalito	37.8%	11.3%	11.5%	38.4%	1.0%	1018
Popayán	36.2%	10.8%	12.0%	40.0%	1.1%	2088
Putumayo	44.1%	10.3%	13.7%	30.8%	1.1%	2571
Quibdó	37.7%	13.3%	21.7%	24.2%	3.2%	1076
Quindío	38.0%	11.3%	13.8%	36.0%	0.8%	1677
Riohacha	38.6%	12.9%	15.5%	31.4%	1.6%	1351
Rionegro	27.6%	9.6%	10.7%	50.8%	1.2%	912
Risaralda	38.3%	12.0%	14.7%	33.4%	1.6%	1815
Sabaneta	27.4%	8.8%	9.2%	50.0%	4.6%	478
Sahagún	40.0%	12.6%	16.6%	30.5%	0.3%	975
San Andrés	36.5%	12.6%	20.3%	28.9%	1.7%	419
Santa Marta	37.6%	11.9%	17.0%	32.2%	1.2%	4345
Santander	38.9%	10.5%	12.4%	37.6%	0.6%	5422
Sincelejo	39.9%	10.2%	12.9%	35.8%	1.2%	2433
Soacha	39.7%	10.4%	12.9%	36.2%	0.8%	4467
Sogamoso	31.4%	9.7%	9.6%	49.0%	0.3%	1173
Soledad	38.4%	12.0%	14.8%	32.8%	2.0%	3692
Sucre	44.3%	13.2%	18.7%	22.8%	1.0%	5367
Tolima	42.8%	11.8%	15.4%	29.2%	0.8%	6428
Tuluá	37.8%	11.3%	15.1%	35.2%	0.6%	1632
Tumaco	41.8%	14.9%	21.3%	20.5%	1.5%	1268
Tunja	29.2%	8.3%	9.5%	52.6%	0.3%	1419
Turbo	46.3%	13.7%	17.8%	21.6%	0.5%	1323
Uribe	51.0%	14.1%	15.7%	17.0%	2.2%	312
Valle del Cauca	39.5%	11.7%	16.2%	31.6%	1.0%	5797
Valledupar	39.4%	12.5%	14.0%	32.5%	1.6%	3710
Vaupés	43.9%	16.5%	14.8%	24.9%	0.0%	237
Vichada	42.3%	11.2%	19.1%	27.2%	0.2%	430
Villavicencio	35.8%	9.5%	11.2%	42.8%	0.8%	3811
Yopal	37.6%	9.4%	13.4%	39.2%	0.4%	1376
Yumbo	38.4%	10.2%	15.0%	35.9%	0.5%	935
Zipaquirá	38.6%	9.7%	8.2%	43.3%	0.2%	1078
Colombia	37.7%	11.2%	13.8%	36.2%	1.1%	346376

*Es posible que los porcentajes mostrados no sumen exactamente 100 debido a aproximaciones decimales.

• Pregunta 8.

En el texto se emplean expresiones como “sorprendentes cantidades de minerales hidratados” o “más agua de la que contiene el manto superior de la Tierra”. Esto se hace con el fin de

- A. exagerar una hipótesis difícil de demostrar.
- B. resaltar la magnitud del hallazgo referido.
- C. destacar la genialidad del grupo investigativo.
- D. ilustrar estadísticamente el nuevo descubrimiento.

• Estructura

Competencia	Comunicativa (proceso de lectura)
Componente	Pragmático
Afirmación	Reconoce elementos implícitos de la situación comunicativa del texto.
Nivel de desempeño	Satisfactorio
Respuesta Correcta	B

• Resultados a nivel nacional y de Entidad Territorial certificada (ETC)

ETC/País	A	B	C	D	Omisión y multimarca	Nº estudiantes
Amazonas	17.5%	28.4%	10.9%	41.3%	2.0%	504
Antioquia	17.9%	47.1%	9.5%	24.1%	1.4%	15827
Apartadó	17.5%	42.0%	11.8%	26.6%	2.0%	954
Arauca	15.9%	47.5%	9.2%	26.9%	0.5%	1696
Armenia	17.0%	53.6%	7.7%	20.6%	1.1%	2104
Atlántico	17.2%	42.6%	12.7%	25.9%	1.6%	4911
Barrancabermeja	13.9%	52.4%	8.3%	23.5%	1.9%	1518
Barranquilla	16.6%	53.9%	8.4%	19.8%	1.2%	9888
Bello	18.5%	55.9%	7.0%	17.8%	0.8%	3011
Bogotá, D.C.	14.1%	61.1%	5.6%	18.4%	0.9%	56218
Bolívar	17.8%	35.8%	14.3%	30.1%	2.0%	7318
Boyacá	14.4%	51.2%	8.6%	25.4%	0.4%	6701
Bucaramanga	13.4%	62.3%	6.2%	17.5%	0.5%	3798
Buenaventura	17.4%	36.4%	14.1%	30.8%	1.3%	2441
Buga	16.7%	53.0%	6.8%	22.2%	1.3%	693
Caldas	17.1%	49.1%	8.2%	25.3%	0.4%	3577
Cali	14.9%	55.1%	8.2%	20.7%	1.2%	15317
Caquetá	17.3%	37.5%	11.9%	30.8%	2.5%	1544

Continúa en la siguiente página



ETC/País	A	B	C	D	Omisión y multimarca	N° estudiantes
Cartagena	17.6%	46.4%	11.0%	23.4%	1.6%	8237
Cartago	17.9%	54.0%	6.3%	20.6%	1.1%	1053
Casanare	17.4%	48.3%	7.8%	25.8%	0.6%	2179
Cauca	15.9%	37.0%	12.8%	32.8%	1.5%	7470
Cesar	18.6%	37.1%	12.9%	30.1%	1.3%	4665
Chocó	17.9%	30.1%	16.2%	33.3%	2.5%	1700
Chía	12.6%	67.6%	3.3%	16.4%	0.1%	1321
Ciénaga	16.9%	38.3%	12.8%	29.8%	2.2%	1068
Cundinamarca	15.2%	57.0%	6.7%	20.7%	0.4%	12544
Córdoba	17.2%	40.3%	12.2%	28.8%	1.5%	8925
Cúcuta	14.3%	57.9%	6.4%	20.9%	0.5%	5651
Dosquebradas	17.2%	57.9%	5.3%	19.3%	0.3%	1197
Duitama	11.8%	68.4%	5.2%	14.4%	0.2%	1088
Envigado	14.7%	64.9%	6.0%	13.2%	1.2%	1310
Facatativá	11.9%	63.9%	4.7%	18.6%	0.8%	971
Florencia	14.9%	48.8%	8.3%	27.3%	0.8%	1288
Floridablanca	12.7%	65.2%	4.0%	17.5%	0.7%	1742
Fusagasugá	16.1%	57.3%	6.6%	18.4%	1.6%	881
Girardot	16.2%	50.9%	9.0%	23.6%	0.4%	759
Girón	14.6%	54.1%	7.5%	23.7%	0.1%	1080
Guainía	23.5%	37.6%	12.2%	26.3%	0.5%	213
Guaviare	20.7%	35.9%	11.0%	30.2%	2.2%	643
Huila	16.4%	46.7%	8.6%	27.4%	0.9%	4867
Ibagué	16.2%	57.3%	6.9%	18.6%	0.9%	4248
Ipiales	17.0%	53.8%	6.8%	21.7%	0.7%	884
Itagüí	16.6%	56.3%	8.4%	17.3%	1.5%	1400
Jamundí	16.3%	49.9%	6.5%	26.3%	1.0%	878
La Guajira	16.7%	39.5%	14.0%	28.8%	1.1%	2131
Lorica	16.6%	41.5%	12.3%	28.3%	1.3%	1151
Magangué	16.2%	40.6%	11.4%	31.0%	0.7%	944
Magdalena	17.8%	36.3%	13.5%	30.8%	1.6%	5470
Maicao	18.5%	42.1%	11.9%	26.5%	1.1%	1229
Malambo	15.4%	49.5%	11.5%	23.3%	0.3%	643
Manizales	16.2%	57.1%	7.5%	18.4%	0.8%	2308
Medellín	16.6%	55.5%	7.2%	19.3%	1.5%	14652
Meta	17.1%	45.7%	8.9%	27.7%	0.5%	3750
Montería	16.4%	50.7%	10.0%	21.9%	0.8%	3473
Mosquera	13.1%	62.8%	5.2%	18.6%	0.4%	1034
Nariño	19.7%	43.3%	9.0%	26.0%	2.1%	5737
Neiva	15.1%	57.5%	6.2%	20.2%	0.9%	2665

Continúa en la siguiente página

SABER 9 - LENGUAJE

ETC/País	A	B	C	D	Omisión y multimarca	N° estudiantes
Norte de Santander	16.1%	47.7%	9.4%	26.1%	0.6%	4809
Palmira	17.2%	57.7%	6.5%	17.9%	0.7%	2086
Pasto	17.6%	55.5%	6.8%	19.6%	0.4%	2816
Pereira	14.7%	57.1%	6.0%	21.0%	1.2%	3176
Piedecuesta	14.9%	57.5%	6.2%	20.5%	0.9%	985
Pitalito	14.0%	53.8%	7.2%	24.4%	0.6%	1018
Popayán	14.8%	54.5%	7.3%	22.0%	1.4%	2088
Putumayo	19.2%	40.9%	10.5%	28.4%	1.1%	2571
Quibdó	18.5%	36.6%	12.6%	29.2%	3.1%	1076
Quindío	15.9%	51.8%	8.3%	23.3%	0.7%	1677
Riohacha	15.8%	49.7%	12.7%	20.5%	1.3%	1351
Rionegro	16.9%	61.7%	6.9%	13.6%	0.9%	912
Risaralda	18.7%	46.2%	8.8%	24.5%	1.8%	1815
Sabaneta	11.9%	65.1%	5.4%	12.6%	5.0%	478
Sahagún	16.1%	45.4%	10.7%	27.6%	0.2%	975
San Andrés	17.9%	46.5%	9.3%	24.6%	1.7%	419
Santa Marta	16.1%	51.0%	9.2%	22.4%	1.4%	4345
Santander	15.3%	52.5%	8.3%	23.3%	0.6%	5422
Sincelejo	15.7%	52.7%	7.9%	22.8%	0.9%	2433
Soacha	15.0%	56.4%	6.9%	21.0%	0.8%	4467
Sogamoso	12.9%	64.5%	4.9%	17.6%	0.1%	1173
Soledad	17.7%	51.5%	9.2%	19.7%	1.8%	3692
Sucre	18.2%	37.2%	13.2%	30.2%	1.2%	5367
Tolima	16.0%	44.4%	11.2%	27.7%	0.7%	6428
Tuluá	17.1%	51.4%	7.5%	23.3%	0.7%	1632
Tumaco	12.6%	33.8%	15.7%	35.7%	2.2%	1268
Tunja	12.5%	66.0%	5.2%	16.0%	0.2%	1419
Turbo	18.3%	38.4%	13.0%	29.3%	1.0%	1323
Uribe	21.2%	28.2%	19.6%	29.5%	1.6%	312
Valle del Cauca	17.3%	47.4%	8.8%	25.5%	1.1%	5797
Valledupar	17.1%	49.1%	9.4%	22.8%	1.6%	3710
Vaupés	18.6%	34.6%	16.9%	30.0%	0.0%	237
Vichada	17.7%	34.7%	11.2%	35.8%	0.7%	430
Villavicencio	14.6%	58.8%	6.3%	19.3%	1.0%	3811
Yopal	14.0%	57.8%	6.2%	21.6%	0.4%	1376
Yumbo	14.8%	51.8%	6.6%	26.5%	0.3%	935
Zipaquirá	15.4%	58.4%	7.1%	18.9%	0.1%	1078
Colombia	16.0%	51.4%	8.6%	22.9%	1.1%	346376

*Es posible que los porcentajes mostrados no sumen exactamente 100 debido a aproximaciones decimales.

• Pregunta 9.

Una de estas expresiones se relaciona directamente con lo que plantea Francis McCubbin al final del texto:

- A. "La Tierra se recupera en un millón de años, somos nosotros los que desaparecemos" (Nicanor Parra).
- B. "Si existe un desafío esencial del ser humano en la actual etapa histórica, es salvar la casa común, es decir, la Tierra" (Leonardo Boff).
- C. "No hay pasajeros en la nave espacial de la Tierra: todos somos tripulantes" (Herbert Marshall McLuhan).
- D. "¿Cómo sabes si la Tierra no es más que el infierno de otro planeta?" (Aldous Huxley).

• Estructura

Competencia	Comunicativa (proceso de lectura)
Componente	Semántico
Afirmación	Relaciona textos y moviliza saberes previos para ampliar referentes y contenidos ideológicos.
Nivel de desempeño	Avanzado
Respuesta Correcta	D

• Resultados a nivel nacional y de Entidad Territorial certificada (ETC)

ETC/País	A	B	C	D	Omisión y multimarca	Nº estudiantes
Amazonas	26.0%	33.7%	16.3%	21.4%	2.6%	504
Antioquia	24.5%	29.6%	17.7%	26.5%	1.7%	15827
Apartadó	28.2%	29.5%	17.6%	22.7%	2.0%	954
Arauca	24.5%	29.9%	19.3%	25.2%	1.1%	1696
Armenia	22.0%	28.6%	18.0%	30.0%	1.5%	2104
Atlántico	25.9%	31.0%	17.8%	23.3%	2.1%	4911
Barrancabermeja	23.1%	29.9%	18.0%	26.5%	2.5%	1518
Barranquilla	22.1%	29.9%	17.5%	28.9%	1.7%	9888
Bello	23.4%	26.2%	16.4%	32.5%	1.6%	3011
Bogotá, D.C.	22.1%	27.7%	18.1%	30.8%	1.3%	56218
Bolívar	25.9%	34.6%	17.4%	20.2%	1.9%	7318

Continúa en la siguiente página

SABER 9 - LENGUAJE

ETC/País	A	B	C	D	Omisión y multimarca	N° estudiantes
Boyacá	23.7%	34.0%	18.5%	23.0%	0.8%	6701
Bucaramanga	19.9%	26.8%	18.7%	33.8%	0.9%	3798
Buenaventura	26.9%	32.4%	17.3%	21.5%	2.0%	2441
Buga	27.0%	29.0%	18.2%	24.2%	1.6%	693
Caldas	24.7%	31.8%	19.5%	23.3%	0.8%	3577
Cali	21.9%	30.4%	17.1%	28.9%	1.8%	15317
Caquetá	23.6%	35.0%	17.8%	20.8%	2.8%	1544
Cartagena	24.1%	29.3%	18.1%	26.5%	2.0%	8237
Cartago	23.3%	30.7%	18.5%	26.3%	1.2%	1053
Casanare	23.8%	31.8%	18.4%	25.1%	0.8%	2179
Cauca	28.1%	33.5%	15.5%	21.1%	1.8%	7470
Cesar	25.2%	31.6%	18.0%	23.5%	1.7%	4665
Chocó	30.9%	30.4%	15.9%	21.0%	1.8%	1700
Chía	19.3%	25.9%	18.8%	35.7%	0.2%	1321
Ciénaga	28.2%	32.8%	15.5%	21.0%	2.5%	1068
Cundinamarca	22.0%	31.2%	18.0%	28.0%	0.8%	12544
Córdoba	25.4%	32.8%	18.5%	21.8%	1.6%	8925
Cúcuta	22.7%	29.5%	18.3%	28.6%	0.9%	5651
Dosquebradas	22.1%	28.7%	17.6%	30.9%	0.8%	1197
Duitama	19.4%	30.7%	16.5%	32.5%	0.8%	1088
Envigado	19.3%	22.7%	17.3%	39.2%	1.5%	1310
Facatativá	21.1%	29.0%	18.8%	29.8%	1.2%	971
Florencia	21.7%	32.8%	17.8%	26.2%	1.5%	1288
Floridablanca	19.4%	26.9%	18.8%	33.7%	1.2%	1742
Fusagasugá	22.8%	29.7%	17.0%	28.3%	2.2%	881
Girardot	28.1%	30.4%	16.2%	24.2%	1.1%	759
Girón	23.9%	30.4%	18.6%	26.6%	0.6%	1080
Guainía	30.0%	29.1%	18.3%	22.1%	0.5%	213
Guaviare	25.2%	32.7%	17.7%	22.7%	1.7%	643
Huila	23.2%	32.2%	18.2%	25.2%	1.2%	4867
Ibagué	21.9%	29.9%	16.9%	30.1%	1.2%	4248
Ipiales	22.9%	35.2%	18.1%	23.0%	0.9%	884
Itagüí	24.1%	26.9%	17.9%	29.4%	1.9%	1400
Jamundí	22.4%	33.4%	16.2%	26.4%	1.6%	878
La Guajira	27.0%	32.3%	17.2%	22.3%	1.2%	2131
Lorica	29.1%	28.9%	19.4%	20.9%	1.7%	1151
Magangué	25.6%	33.6%	16.2%	23.1%	1.5%	944
Magdalena	27.7%	33.2%	15.8%	21.6%	1.7%	5470
Maicao	27.7%	30.6%	19.6%	20.6%	1.5%	1229
Malambo	24.0%	30.6%	17.4%	27.4%	0.6%	643

Continúa en la siguiente página



ETC/País	A	B	C	D	Omisión y multimarca	N° estudiantes
Manizales	22.9%	28.3%	17.9%	29.9%	1.0%	2308
Medellín	22.1%	26.8%	17.4%	31.8%	1.8%	14652
Meta	24.6%	32.6%	18.3%	23.5%	1.0%	3750
Montería	23.4%	30.6%	19.0%	25.8%	1.2%	3473
Mosquera	19.1%	30.2%	18.3%	30.9%	1.5%	1034
Nariño	24.9%	32.9%	16.9%	22.8%	2.4%	5737
Neiva	23.2%	28.2%	17.7%	29.6%	1.3%	2665
Norte de Santander	23.4%	33.7%	17.8%	24.1%	0.9%	4809
Palmira	22.3%	30.8%	17.3%	27.9%	1.7%	2086
Pasto	21.7%	28.6%	18.5%	30.3%	1.0%	2816
Pereira	21.8%	29.8%	17.9%	29.0%	1.5%	3176
Piedecuesta	21.8%	31.0%	17.1%	28.5%	1.6%	985
Pitalito	23.0%	27.2%	18.9%	30.3%	0.7%	1018
Popayán	21.9%	28.3%	19.0%	29.1%	1.8%	2088
Putumayo	26.5%	31.3%	17.7%	22.9%	1.6%	2571
Quibdó	29.8%	28.3%	18.8%	19.6%	3.5%	1076
Quindío	22.1%	32.0%	19.1%	25.6%	1.1%	1677
Riohacha	24.3%	31.1%	18.6%	23.8%	2.3%	1351
Rionegro	21.4%	25.4%	16.4%	35.2%	1.5%	912
Risaralda	25.3%	32.5%	18.0%	22.2%	2.0%	1815
Sabaneta	17.2%	25.5%	15.7%	36.6%	5.0%	478
Sahagún	23.9%	31.6%	21.7%	22.4%	0.4%	975
San Andrés	23.6%	30.1%	19.6%	24.1%	2.6%	419
Santa Marta	25.1%	29.7%	17.7%	25.9%	1.6%	4345
Santander	22.0%	31.2%	18.6%	27.3%	1.0%	5422
Sincelejo	22.4%	31.4%	18.0%	26.8%	1.5%	2433
Soacha	24.0%	31.2%	18.5%	25.3%	0.9%	4467
Sogamoso	19.4%	30.9%	18.7%	30.5%	0.5%	1173
Soledad	22.4%	29.2%	17.8%	28.3%	2.4%	3692
Sucre	27.6%	32.3%	18.0%	21.0%	1.1%	5367
Tolima	25.5%	34.5%	17.5%	21.4%	1.1%	6428
Tuluá	26.0%	30.6%	15.9%	27.0%	0.6%	1632
Tumaco	25.7%	33.8%	17.0%	21.5%	2.1%	1268
Tunja	20.3%	27.9%	18.3%	33.1%	0.4%	1419
Turbo	27.4%	35.1%	15.9%	20.6%	1.1%	1323
Uribe	34.0%	28.8%	14.4%	21.2%	1.6%	312
Valle del Cauca	25.8%	32.8%	16.5%	23.4%	1.5%	5797
Valledupar	25.4%	30.4%	17.3%	25.1%	1.9%	3710
Vaupés	35.9%	29.5%	14.3%	20.3%	0.0%	237
Vichada	29.5%	34.4%	17.0%	17.9%	1.2%	430

Continúa en la siguiente página

ETC/País	A	B	C	D	Omisión y multimarca	N° estudiantes
Villavicencio	21.7%	29.4%	17.3%	30.5%	1.2%	3811
Yopal	24.5%	31.8%	17.5%	25.7%	0.6%	1376
Yumbo	25.8%	32.1%	16.9%	24.2%	1.1%	935
Zipaquirá	21.3%	27.0%	19.5%	31.6%	0.6%	1078
Colombia	23.6%	30.3%	17.8%	26.9%	1.4%	346376

*Es posible que los porcentajes mostrados no sumen exactamente 100 debido a aproximaciones decimales.

• Pregunta 10.

Con base en lo que plantea McCubbin, se puede afirmar que para este científico la Tierra es, principalmente,

- A. un espacio geográfico propicio como hábitat de muchas especies.
- B. uno de los tantos espacios propicios para la vida en el universo.
- C. un planeta hermoso cuya superficie está rodeada de bellos océanos.
- D. el único lugar dispuesto para que el ser humano pueda sobrevivir.

• Estructura

Competencia	Comunicativa (proceso de lectura)
Componente	Semántico
Afirmación	Relaciona textos y moviliza saberes previos para ampliar referentes y contenidos ideológicos.
Nivel de desempeño	Satisfactorio
Respuesta Correcta	B

• Resultados a nivel nacional y de Entidad Territorial certificada (ETC)

ETC/País	A	B	C	D	Omisión y multimarca	Nº estudiantes
Amazonas	19.0%	35.7%	17.3%	26.0%	2.0%	504
Antioquia	18.7%	48.5%	15.0%	16.7%	1.2%	15827
Apartadó	20.1%	43.3%	15.3%	20.1%	1.2%	954
Arauca	17.1%	49.6%	14.7%	18.0%	0.6%	1696
Armenia	17.1%	55.7%	13.6%	12.6%	1.0%	2104
Atlántico	22.4%	38.8%	17.1%	20.2%	1.4%	4911
Barrancabermeja	18.0%	52.4%	13.2%	14.8%	1.6%	1518
Barranquilla	19.2%	52.5%	12.8%	14.3%	1.3%	9888
Bello	16.9%	59.7%	10.3%	12.3%	0.9%	3011
Bogotá, D.C.	14.1%	64.5%	9.8%	10.8%	0.8%	56218
Bolívar	23.7%	34.0%	19.3%	21.6%	1.4%	7318
Boyacá	16.5%	50.7%	17.0%	15.5%	0.3%	6701
Bucaramanga	13.4%	66.0%	10.2%	10.1%	0.4%	3798
Buenaventura	24.1%	33.0%	19.7%	22.2%	0.9%	2441
Buga	16.3%	56.9%	11.7%	14.0%	1.2%	693

Continúa en la siguiente página

SABER 9 - LENGUAJE

ETC/País	A	B	C	D	Omisión y multimarca	N° estudiantes
Caldas	17.9%	49.0%	16.4%	16.4%	0.4%	3577
Cali	16.8%	56.9%	12.0%	13.3%	1.1%	15317
Caquetá	15.6%	40.7%	19.8%	21.6%	2.3%	1544
Cartagena	23.4%	43.8%	15.3%	16.3%	1.2%	8237
Cartago	15.9%	56.6%	12.8%	14.1%	0.7%	1053
Casanare	18.2%	50.7%	16.2%	14.6%	0.3%	2179
Cauca	21.4%	37.8%	18.0%	21.7%	1.1%	7470
Cesar	21.0%	36.7%	18.9%	22.3%	1.1%	4665
Chocó	23.9%	25.7%	20.9%	28.1%	1.4%	1700
Chía	13.2%	70.1%	6.9%	9.5%	0.3%	1321
Ciénaga	21.4%	34.9%	19.4%	23.0%	1.2%	1068
Cundinamarca	15.2%	57.5%	13.3%	13.7%	0.4%	12544
Córdoba	23.0%	36.3%	18.7%	20.9%	1.1%	8925
Cúcuta	17.2%	55.8%	13.4%	13.0%	0.5%	5651
Dosquebradas	14.8%	60.6%	10.9%	13.5%	0.3%	1197
Duitama	9.7%	68.8%	10.2%	11.1%	0.1%	1088
Envigado	13.7%	71.9%	6.6%	6.7%	1.1%	1310
Facatativá	15.0%	62.6%	10.3%	11.3%	0.7%	971
Florencia	16.2%	55.4%	14.3%	13.4%	0.6%	1288
Floridablanca	12.5%	67.7%	9.4%	9.8%	0.7%	1742
Fusagasugá	16.3%	61.4%	9.4%	11.2%	1.6%	881
Girardot	19.8%	48.0%	15.2%	16.9%	0.3%	759
Girón	15.6%	55.8%	14.6%	13.7%	0.2%	1080
Guainía	18.8%	50.2%	12.2%	18.3%	0.5%	213
Guaviare	17.4%	44.3%	20.2%	16.5%	1.6%	643
Huila	15.4%	52.0%	16.1%	15.8%	0.7%	4867
Ibagué	16.5%	56.7%	13.0%	13.0%	0.8%	4248
Ipiales	17.9%	58.4%	11.2%	11.8%	0.8%	884
Itagüí	17.9%	56.7%	11.9%	12.5%	1.0%	1400
Jamundí	20.0%	50.9%	15.0%	13.4%	0.6%	878
La Guajira	23.5%	36.5%	17.5%	22.1%	0.5%	2131
Lorica	22.3%	38.2%	19.3%	19.4%	0.8%	1151
Magangué	22.2%	37.1%	19.1%	20.8%	0.8%	944
Magdalena	24.2%	32.2%	19.2%	23.1%	1.2%	5470
Maicao	21.3%	38.0%	17.2%	22.7%	0.8%	1229
Malambo	21.5%	41.2%	14.8%	22.2%	0.3%	643
Manizales	16.8%	58.5%	11.6%	12.4%	0.7%	2308
Medellín	17.1%	58.9%	10.9%	11.8%	1.3%	14652
Meta	17.6%	48.6%	17.1%	16.2%	0.5%	3750
Montería	21.9%	44.6%	15.8%	16.8%	0.8%	3473
Mosquera	11.4%	68.2%	10.6%	9.5%	0.3%	1034

Continúa en la siguiente página



ETC/País	A	B	C	D	Omisión y multimarca	N° estudiantes
Nariño	16.2%	49.9%	15.9%	16.3%	1.7%	5737
Neiva	15.5%	57.5%	12.4%	13.7%	0.9%	2665
Norte de Santander	18.3%	48.5%	15.1%	17.4%	0.6%	4809
Palmira	16.4%	60.1%	10.8%	11.8%	0.9%	2086
Pasto	13.9%	62.8%	10.6%	12.2%	0.5%	2816
Pereira	13.7%	61.5%	11.2%	12.5%	1.1%	3176
Piedecuesta	15.9%	56.9%	12.5%	13.6%	1.1%	985
Pitalito	14.5%	59.9%	13.0%	12.0%	0.6%	1018
Popayán	15.7%	58.5%	11.4%	13.2%	1.2%	2088
Putumayo	17.1%	47.6%	18.2%	16.1%	0.9%	2571
Quibdó	25.3%	31.7%	15.1%	25.7%	2.2%	1076
Quindío	15.7%	52.0%	15.0%	16.4%	0.8%	1677
Riohacha	20.9%	45.2%	14.9%	17.7%	1.3%	1351
Rionegro	15.0%	65.4%	9.9%	9.0%	0.8%	912
Risaralda	17.0%	47.9%	15.2%	18.3%	1.5%	1815
Sabaneta	12.8%	68.4%	7.3%	6.9%	4.6%	478
Sahagún	19.2%	40.7%	20.9%	18.9%	0.3%	975
San Andrés	22.9%	41.1%	13.8%	20.8%	1.4%	419
Santa Marta	18.7%	48.3%	15.4%	16.5%	1.2%	4345
Santander	15.9%	53.7%	14.4%	15.4%	0.6%	5422
Sincelejo	19.4%	51.0%	13.5%	15.1%	0.9%	2433
Soacha	17.2%	55.9%	12.2%	14.1%	0.6%	4467
Sogamoso	13.8%	64.7%	11.2%	10.2%	0.1%	1173
Soledad	18.8%	51.0%	13.3%	15.2%	1.7%	3692
Sucre	23.0%	35.5%	18.3%	22.6%	0.7%	5367
Tolima	19.2%	43.6%	18.0%	18.4%	0.7%	6428
Tuluá	15.4%	54.3%	14.2%	15.6%	0.5%	1632
Tumaco	23.4%	30.3%	18.8%	25.7%	1.8%	1268
Tunja	12.1%	68.4%	7.9%	11.4%	0.2%	1419
Turbo	22.0%	31.4%	20.6%	25.3%	0.7%	1323
Uribe	17.6%	27.9%	24.4%	29.2%	1.0%	312
Valle del Cauca	18.1%	48.0%	16.1%	17.0%	0.8%	5797
Valledupar	19.9%	45.6%	15.6%	17.7%	1.3%	3710
Vaupés	23.2%	38.8%	16.5%	21.5%	0.0%	237
Vichada	17.4%	41.9%	19.5%	20.7%	0.5%	430
Villavicencio	15.6%	60.3%	11.9%	11.3%	0.8%	3811
Yopal	15.6%	56.7%	13.9%	13.7%	0.2%	1376
Yumbo	14.2%	54.1%	14.4%	16.9%	0.3%	935
Zipaquirá	14.7%	63.2%	10.5%	11.7%	0.0%	1078
Colombia	17.6%	52.3%	13.9%	15.3%	0.9%	346376

*Es posible que los porcentajes mostrados no sumen exactamente 100 debido a aproximaciones decimales.

• **Pregunta 11.**

El esquema que mejor representa la manera como se organiza la información del texto es:



• **Estructura**

Competencia	Comunicativa (proceso de lectura)
Componente	Sintáctico
Afirmación	Identifica información de la estructura explícita del texto.
Nivel de desempeño	Satisfactorio
Respuesta Correcta	C

• **Resultados a nivel nacional y de Entidad Territorial certificada (ETC)**

ETC/País	A	B	C	D	Omisión y multimarca	N° estudiantes
Amazonas	15.3%	11.1%	41.5%	29.8%	2.4%	504
Antioquia	13.0%	11.6%	49.9%	24.2%	1.3%	15827
Apartadó	17.7%	12.3%	45.7%	22.9%	1.5%	954
Arauca	11.7%	9.5%	52.7%	25.6%	0.6%	1696
Armenia	11.4%	11.1%	54.3%	22.2%	1.0%	2104

Continúa en la siguiente página



ETC/País	A	B	C	D	Omisión y multimarca	N° estudiantes
Atlántico	15.5%	11.5%	45.8%	25.5%	1.6%	4911
Barrancabermeja	11.3%	11.8%	52.8%	22.7%	1.4%	1518
Barranquilla	10.8%	10.3%	53.1%	24.7%	1.1%	9888
Bello	10.9%	9.8%	58.0%	20.7%	0.7%	3011
Bogotá, D.C.	9.3%	7.2%	63.0%	19.8%	0.8%	56218
Bolívar	16.9%	13.5%	42.4%	25.5%	1.7%	7318
Boyacá	12.3%	9.1%	52.6%	25.8%	0.3%	6701
Bucaramanga	9.2%	6.5%	62.2%	21.8%	0.3%	3798
Buenaventura	15.9%	14.6%	42.6%	25.7%	1.2%	2441
Buga	10.1%	8.7%	53.8%	26.4%	1.0%	693
Caldas	12.5%	9.0%	51.5%	26.6%	0.4%	3577
Cali	10.4%	10.0%	55.9%	22.5%	1.1%	15317
Caquetá	13.1%	12.6%	43.8%	28.0%	2.4%	1544
Cartagena	14.6%	13.0%	49.0%	22.3%	1.1%	8237
Cartago	11.6%	8.7%	51.8%	27.0%	0.9%	1053
Casanare	10.4%	11.0%	52.5%	25.7%	0.5%	2179
Cauca	14.5%	12.8%	43.9%	27.7%	1.1%	7470
Cesar	15.7%	13.5%	41.6%	28.0%	1.2%	4665
Chocó	17.2%	16.2%	39.6%	25.6%	1.4%	1700
Chía	6.6%	7.0%	67.2%	18.9%	0.3%	1321
Ciénaga	15.5%	13.8%	42.8%	26.0%	1.9%	1068
Cundinamarca	10.5%	7.7%	58.0%	23.5%	0.4%	12544
Córdoba	17.1%	13.9%	43.5%	24.5%	1.0%	8925
Cúcuta	11.0%	7.7%	59.1%	21.9%	0.4%	5651
Dosquebradas	10.4%	6.9%	58.1%	24.6%	0.1%	1197
Duitama	8.5%	5.7%	67.0%	18.7%	0.1%	1088
Envigado	7.6%	9.0%	66.4%	15.8%	1.1%	1310
Facatativá	8.3%	5.0%	64.4%	21.5%	0.7%	971
Florencia	10.9%	7.7%	55.0%	25.7%	0.7%	1288
Floridablanca	8.7%	5.2%	63.1%	22.4%	0.6%	1742
Fusagasugá	9.9%	5.9%	59.3%	23.3%	1.7%	881
Girardot	10.8%	9.9%	51.0%	27.9%	0.4%	759
Girón	9.5%	7.9%	57.0%	25.4%	0.2%	1080
Guainía	13.1%	9.4%	51.2%	26.3%	0.0%	213
Guaviare	15.6%	10.6%	43.2%	29.1%	1.6%	643
Huila	11.3%	8.3%	49.7%	30.1%	0.7%	4867
Ibagué	9.6%	7.5%	58.7%	23.4%	0.8%	4248
Ipiales	9.4%	8.0%	56.4%	25.6%	0.6%	884
Itagüí	12.6%	12.6%	53.6%	20.2%	0.9%	1400
Jamundí	12.3%	9.5%	55.5%	21.8%	1.0%	878

Continúa en la siguiente página

SABER 9 - LENGUAJE

ETC/País	A	B	C	D	Omisión y multimarca	N° estudiantes
La Guajira	16.4%	12.2%	44.3%	26.2%	0.8%	2131
Lorica	16.2%	13.5%	44.4%	25.0%	0.9%	1151
Magangué	13.1%	12.5%	43.9%	30.2%	0.3%	944
Magdalena	17.4%	13.3%	40.7%	27.3%	1.3%	5470
Maicao	14.6%	12.7%	45.9%	26.0%	0.8%	1229
Malambo	14.0%	13.1%	48.8%	24.0%	0.2%	643
Manizales	10.0%	7.3%	58.5%	23.7%	0.5%	2308
Medellín	11.0%	9.9%	56.8%	20.9%	1.3%	14652
Meta	13.1%	10.6%	49.1%	26.6%	0.5%	3750
Montería	13.9%	11.9%	51.7%	21.6%	0.9%	3473
Mosquera	7.8%	4.9%	65.6%	21.4%	0.3%	1034
Nariño	12.0%	9.9%	49.1%	27.1%	1.9%	5737
Neiva	9.6%	6.8%	56.8%	25.9%	0.9%	2665
Norte de Santander	11.5%	9.9%	52.5%	25.5%	0.6%	4809
Palmira	11.0%	6.9%	57.9%	23.3%	0.9%	2086
Pasto	10.4%	6.7%	58.9%	23.4%	0.5%	2816
Pereira	10.8%	7.2%	55.5%	25.3%	1.2%	3176
Piedecuesta	10.2%	6.7%	60.5%	21.6%	1.0%	985
Pitalito	9.8%	8.3%	57.0%	24.5%	0.5%	1018
Popayán	10.3%	7.7%	58.4%	22.7%	1.0%	2088
Putumayo	13.3%	9.8%	48.9%	27.0%	1.0%	2571
Quibdó	16.1%	14.2%	42.5%	25.0%	2.2%	1076
Quindío	11.6%	9.2%	53.4%	25.2%	0.7%	1677
Riohacha	14.1%	11.0%	50.0%	23.3%	1.5%	1351
Rionegro	10.9%	7.6%	59.5%	21.3%	0.8%	912
Risaralda	14.2%	11.6%	49.9%	23.0%	1.4%	1815
Sabaneta	6.7%	5.9%	63.8%	18.8%	4.8%	478
Sahagún	15.4%	12.1%	49.7%	22.6%	0.2%	975
San Andrés	11.7%	16.7%	46.3%	23.9%	1.4%	419
Santa Marta	12.8%	10.9%	50.0%	25.0%	1.3%	4345
Santander	10.7%	8.6%	53.8%	26.4%	0.6%	5422
Sincedejo	13.0%	10.3%	53.2%	22.7%	0.7%	2433
Soacha	11.1%	8.4%	58.7%	21.2%	0.7%	4467
Sogamoso	10.1%	5.4%	66.2%	18.4%	0.0%	1173
Soledad	12.4%	10.4%	48.9%	26.5%	1.8%	3692
Sucre	16.9%	12.7%	43.9%	25.8%	0.7%	5367
Tolima	13.1%	10.7%	47.8%	27.7%	0.7%	6428
Tuluá	11.6%	9.7%	51.0%	27.2%	0.4%	1632
Tumaco	15.2%	15.8%	40.3%	27.2%	1.5%	1268
Tunja	7.3%	6.2%	68.1%	18.3%	0.1%	1419

Continúa en la siguiente página



ETC/País	A	B	C	D	Omisión y multimarca	N° estudiantes
Turbo	15.6%	14.4%	42.0%	27.2%	0.8%	1323
Uribe	17.3%	19.2%	38.5%	24.0%	1.0%	312
Valle del Cauca	12.7%	10.6%	50.0%	25.8%	0.9%	5797
Valledupar	13.7%	11.6%	50.5%	22.9%	1.3%	3710
Vaupés	16.9%	11.8%	37.1%	33.3%	0.8%	237
Vichada	12.3%	10.2%	47.0%	29.8%	0.7%	430
Villavicencio	8.6%	8.2%	58.2%	24.3%	0.7%	3811
Yopal	10.2%	8.9%	58.1%	22.5%	0.2%	1376
Yumbo	11.9%	7.9%	53.8%	26.1%	0.3%	935
Zipaquirá	10.1%	7.3%	61.7%	20.8%	0.1%	1078
Colombia	11.9%	9.8%	53.7%	23.6%	0.9%	346376

*Es posible que los porcentajes mostrados no sumen exactamente 100 debido a aproximaciones decimales.



Responde las preguntas 12 a 17 de acuerdo con la siguiente información:

¿Es posible oxigenar la estructura del agua para optimizar la vida?

Para el PhD en neurociencias, Rodolfo Llinás y su equipo de investigadores estadounidenses en la Universidad de Nueva York y físicos en Texas y Washington, esto sí es posible. Así lo promete el ambicioso proyecto que vienen desarrollando y que, según afirman, cambiaría la manera de ver la vida como lo hacemos hoy. Se trata, según el científico, de mejorar las cualidades del agua tal y como hasta ahora la hemos conocido, para adicionarle más oxígeno.

De esta manera, se crearían unas nanoburbujas que oxigenarían las células de los organismos de plantas, animales y humanos y garantizarían un mejor desempeño.

Sus explicaciones apuntan a un sistema denominado cavitación del agua, que significa darle más energía a través del oxígeno: "Si se le pone suficiente energía al agua, se rompe el seudocristal que la forma, se le pone oxígeno que está protegido por una estructura de cargas eléctricas. Es una burbuja eléctrica".

"Si le ponemos oxígeno al agua, se hace un proceso complejo y se generan nanoburbujas. Estas tienen una estructura eléctrica por fuera, y por dentro oxígeno. Si las ponemos en presencia de células, las nanoburbujas se adhieren a la superficie y sueltan el oxígeno y se distribuye; entonces cambian las propiedades de la célula. Esto ya se sabía pero no se sabía cómo funcionaba", explicó en su conferencia.

Palabras más, palabras menos, el doctor Llinás asegura que se trata de un progreso en el perfeccionamiento vital ya que este descubrimiento "revolucionario" como él mismo lo llama, sería una cura para las enfermedades como el cáncer o el Alzheimer. [...]

Juliana Rojas H. Disponible en: www.revistadiners.com.co. 29 de octubre de 2012 (adaptación).

• Pregunta 12.

El texto se compone básicamente de

- A. una pregunta - una respuesta - una explicación y finalmente una conclusión.
- B. una introducción - una ejemplificación y finalmente un cierre.
- C. una afirmación - una descripción - un ejemplo y finalmente una explicación.
- D. una explicación - una pregunta y finalmente una respuesta.



- **Estructura**

Competencia	Comunicativa (proceso de lectura)
Componente	Sintáctico
Afirmación	Identifica información de la estructura explícita del texto.
Nivel de desempeño	Avanzado
Respuesta Correcta	A

- **Resultados a nivel nacional y de Entidad Territorial certificada (ETC)**

ETC/País	A	B	C	D	Omisión y multimarca	Nº estudiantes
Amazonas	34.5%	17.9%	31.2%	13.9%	2.6%	504
Antioquia	39.4%	19.2%	28.4%	11.7%	1.5%	15827
Apartadó	37.2%	20.6%	28.2%	12.6%	1.4%	954
Arauca	37.3%	19.6%	28.1%	14.4%	0.6%	1696
Armenia	38.6%	23.8%	27.4%	8.7%	1.4%	2104
Atlántico	37.2%	19.6%	27.8%	13.9%	1.5%	4911
Barrancabermeja	39.5%	21.6%	28.1%	9.0%	1.8%	1518
Barranquilla	41.2%	19.9%	27.5%	9.8%	1.5%	9888
Bello	39.6%	21.9%	28.8%	8.8%	0.9%	3011
Bogotá, D.C.	39.0%	21.7%	29.9%	8.5%	1.0%	56218
Bolívar	38.4%	18.4%	25.4%	15.8%	2.0%	7318
Boyacá	40.5%	18.8%	29.1%	11.3%	0.4%	6701
Bucaramanga	41.8%	20.3%	29.1%	8.2%	0.6%	3798
Buenaventura	35.8%	20.1%	26.3%	16.3%	1.5%	2441
Buga	35.4%	23.8%	29.3%	10.2%	1.3%	693
Caldas	37.2%	19.1%	31.8%	11.4%	0.5%	3577
Cali	37.2%	21.4%	30.8%	9.2%	1.3%	15317
Caquetá	34.6%	17.4%	31.7%	13.7%	2.6%	1544
Cartagena	41.2%	20.1%	26.6%	10.7%	1.5%	8237
Cartago	36.8%	20.8%	29.9%	11.5%	1.0%	1053
Casanare	38.6%	20.4%	28.8%	11.8%	0.5%	2179
Cauca	35.0%	17.7%	30.3%	15.4%	1.5%	7470
Cesar	36.2%	19.6%	28.1%	14.7%	1.4%	4665
Chocó	35.1%	19.8%	25.8%	17.3%	2.1%	1700
Chía	39.3%	20.7%	32.7%	6.8%	0.5%	1321
Ciénaga	36.4%	17.7%	26.2%	17.3%	2.3%	1068
Cundinamarca	39.6%	19.9%	30.2%	9.7%	0.6%	12544
Córdoba	39.2%	17.5%	26.9%	15.1%	1.3%	8925
Cúcuta	42.4%	19.4%	28.3%	9.1%	0.8%	5651

Continúa en la siguiente página

SABER 9 - LENGUAJE

ETC/País	A	B	C	D	Omisión y multimarca	N° estudiantes
Dosquebradas	39.0%	20.6%	31.9%	8.0%	0.4%	1197
Duitama	43.8%	18.8%	30.9%	6.3%	0.2%	1088
Envigado	43.0%	21.3%	27.2%	7.1%	1.5%	1310
Facatativá	41.3%	20.1%	29.2%	8.5%	0.8%	971
Florencia	37.5%	19.4%	31.7%	10.5%	0.9%	1288
Floridablanca	41.3%	20.3%	30.5%	7.1%	0.9%	1742
Fusagasugá	39.5%	20.2%	31.1%	7.5%	1.7%	881
Girardot	34.0%	22.7%	30.2%	12.8%	0.4%	759
Girón	41.5%	20.1%	29.6%	8.5%	0.3%	1080
Guainía	39.4%	16.0%	26.3%	17.8%	0.5%	213
Guaviare	34.7%	20.7%	29.2%	13.2%	2.2%	643
Huila	38.8%	18.5%	30.5%	11.4%	0.8%	4867
Ibagué	37.1%	22.0%	29.3%	10.4%	1.2%	4248
Ipiales	37.4%	19.8%	32.1%	10.0%	0.7%	884
Itagüí	39.7%	23.3%	27.0%	9.0%	1.0%	1400
Jamundí	32.5%	20.7%	33.6%	12.2%	1.0%	878
La Guajira	39.9%	18.6%	25.6%	14.9%	1.0%	2131
Lorica	36.5%	20.7%	27.5%	14.2%	1.1%	1151
Magangué	37.0%	18.1%	32.4%	11.4%	1.1%	944
Magdalena	37.2%	17.9%	26.5%	16.7%	1.7%	5470
Maicao	41.0%	18.9%	25.9%	12.9%	1.3%	1229
Malambo	41.8%	17.6%	27.8%	12.1%	0.6%	643
Manizales	40.2%	19.0%	30.8%	9.2%	0.7%	2308
Medellín	38.7%	21.9%	28.9%	9.0%	1.5%	14652
Meta	37.8%	19.6%	30.2%	11.7%	0.7%	3750
Montería	41.2%	18.2%	28.0%	11.4%	1.1%	3473
Mosquera	41.7%	20.2%	29.4%	7.8%	0.9%	1034
Nariño	39.4%	15.5%	30.9%	12.3%	2.0%	5737
Neiva	37.9%	21.4%	31.0%	8.5%	1.2%	2665
Norte de Santander	40.5%	17.5%	29.2%	12.1%	0.6%	4809
Palmira	40.0%	21.6%	28.8%	8.6%	1.1%	2086
Pasto	39.9%	19.9%	30.7%	8.9%	0.6%	2816
Pereira	36.3%	21.0%	31.9%	9.5%	1.3%	3176
Piedecuesta	40.8%	20.7%	28.6%	8.6%	1.2%	985
Pitalito	41.2%	19.6%	28.3%	10.3%	0.6%	1018
Popayán	38.3%	19.2%	31.4%	9.7%	1.4%	2088
Putumayo	38.5%	18.6%	29.2%	12.7%	1.0%	2571
Quibdó	36.6%	19.2%	24.6%	17.0%	2.5%	1076
Quindío	35.2%	21.8%	30.5%	11.7%	0.8%	1677
Riohacha	37.7%	19.2%	28.9%	12.2%	1.9%	1351

Continúa en la siguiente página



ETC/País	A	B	C	D	Omisión y multimarca	N° estudiantes
Rionegro	40.1%	24.5%	25.7%	8.6%	1.2%	912
Risaralda	35.8%	19.4%	29.2%	13.6%	2.0%	1815
Sabaneta	41.2%	25.3%	22.4%	6.1%	5.0%	478
Sahagún	39.6%	17.1%	28.1%	14.6%	0.6%	975
San Andrés	39.1%	19.8%	29.1%	10.3%	1.7%	419
Santa Marta	38.0%	20.0%	27.7%	13.1%	1.3%	4345
Santander	41.7%	18.3%	28.9%	10.6%	0.6%	5422
Sincelejo	42.4%	19.2%	27.5%	9.8%	1.1%	2433
Soacha	35.3%	22.0%	31.2%	10.8%	0.8%	4467
Sogamoso	37.3%	24.1%	30.9%	7.6%	0.1%	1173
Soledad	40.5%	19.9%	26.6%	10.8%	2.1%	3692
Sucre	39.9%	17.2%	26.8%	14.9%	1.2%	5367
Tolima	35.2%	18.6%	30.6%	14.6%	0.8%	6428
Tuluá	37.2%	20.2%	31.4%	10.4%	0.8%	1632
Tumaco	31.4%	19.2%	28.8%	18.5%	2.2%	1268
Tunja	44.5%	22.6%	26.2%	6.4%	0.3%	1419
Turbo	37.6%	18.4%	26.2%	16.3%	1.5%	1323
Uribe	40.4%	15.4%	26.3%	16.7%	1.3%	312
Valle del Cauca	35.9%	20.8%	30.5%	11.8%	1.1%	5797
Valledupar	38.7%	19.7%	27.8%	12.2%	1.6%	3710
Vaupés	44.7%	18.1%	22.8%	13.9%	0.4%	237
Vichada	36.5%	16.0%	30.5%	16.5%	0.5%	430
Villavicencio	39.4%	20.1%	30.8%	8.8%	0.9%	3811
Yopal	39.6%	20.7%	29.9%	9.2%	0.6%	1376
Yumbo	37.4%	19.3%	31.2%	11.6%	0.5%	935
Zipaquirá	43.4%	19.1%	28.5%	8.7%	0.3%	1078
Colombia	38.8%	20.0%	29.1%	11.0%	1.2%	346376

*Es posible que los porcentajes mostrados no sumen exactamente 100 debido a aproximaciones decimales.

• Pregunta 13.

A partir de la información del último párrafo se puede comprender mejor el porqué de la expresión

- A. “cavitación del agua”, referida en el segundo párrafo.
- B. “generación de nanoburbujas”, citada en el segundo párrafo.
- C. “optimizar la vida”, referida en el título.
- D. “estructura del agua”, citada en el título.

• Estructura

Competencia	Comunicativa (proceso de lectura)
Componente	Semántico
Afirmación	Relaciona, identifica y deduce información para construir el sentido global del texto.
Nivel de desempeño	Satisfactorio
Respuesta Correcta	C

• Resultados a nivel nacional y de Entidad Territorial certificada (ETC)

ETC/País	A	B	C	D	Omisión y multimarca	Nº estudiantes
Amazonas	9.1%	32.9%	40.7%	14.9%	2.4%	504
Antioquia	10.8%	28.9%	46.9%	12.0%	1.4%	15827
Apartadó	11.1%	27.9%	44.5%	14.6%	1.9%	954
Arauca	11.7%	27.8%	47.9%	11.8%	0.8%	1696
Armenia	10.2%	25.9%	51.7%	10.9%	1.3%	2104
Atlántico	12.1%	31.8%	41.2%	13.3%	1.6%	4911
Barrancabermeja	11.6%	29.1%	47.2%	10.3%	1.8%	1518
Barranquilla	11.5%	27.5%	49.3%	10.0%	1.7%	9888
Bello	9.7%	25.1%	55.0%	9.1%	1.1%	3011
Bogotá, D.C.	9.1%	25.1%	56.3%	8.4%	1.0%	56218
Bolívar	12.7%	32.8%	37.7%	14.9%	2.0%	7318
Boyacá	10.0%	30.0%	49.0%	10.6%	0.4%	6701
Bucaramanga	9.3%	24.5%	57.0%	8.4%	0.8%	3798
Buenaventura	13.6%	32.0%	37.8%	14.6%	2.0%	2441
Buga	10.4%	27.6%	51.8%	9.2%	1.0%	693
Caldas	10.8%	29.4%	49.0%	10.1%	0.7%	3577

Continúa en la siguiente página



ETC/País	A	B	C	D	Omisión y multimarca	N° estudiantes
Cali	10.6%	26.4%	51.6%	9.9%	1.4%	15317
Caquetá	10.7%	30.5%	44.4%	12.1%	2.3%	1544
Cartagena	13.3%	28.7%	44.7%	11.9%	1.5%	8237
Cartago	10.6%	28.7%	50.0%	9.9%	0.9%	1053
Casanare	9.9%	29.6%	48.0%	12.0%	0.5%	2179
Cauca	11.2%	33.1%	40.9%	13.2%	1.5%	7470
Cesar	12.5%	31.1%	41.0%	14.0%	1.4%	4665
Chocó	13.7%	34.2%	34.3%	15.9%	1.9%	1700
Chía	9.4%	23.3%	61.2%	5.7%	0.4%	1321
Ciénaga	13.4%	31.9%	38.7%	13.3%	2.7%	1068
Cundinamarca	9.2%	28.2%	52.2%	9.8%	0.5%	12544
Córdoba	12.2%	32.9%	40.3%	13.2%	1.4%	8925
Cúcuta	9.2%	27.5%	51.4%	11.2%	0.7%	5651
Dosquebradas	9.9%	26.4%	55.2%	7.8%	0.7%	1197
Duitama	9.8%	24.6%	57.3%	7.9%	0.4%	1088
Envigado	9.1%	20.5%	63.0%	6.1%	1.3%	1310
Facatativá	10.0%	25.6%	54.3%	9.1%	1.0%	971
Florencia	10.0%	28.3%	50.6%	10.2%	0.8%	1288
Floridablanca	9.4%	23.1%	59.4%	7.3%	0.8%	1742
Fusagasugá	8.2%	25.8%	55.3%	9.0%	1.8%	881
Girardot	12.3%	28.9%	47.2%	11.3%	0.4%	759
Girón	10.0%	28.6%	51.8%	9.3%	0.4%	1080
Guainía	10.3%	28.6%	52.6%	8.0%	0.5%	213
Guaviare	11.8%	29.9%	45.1%	10.7%	2.5%	643
Huila	9.8%	29.4%	49.3%	10.6%	0.9%	4867
Ibagué	10.1%	28.2%	52.4%	8.4%	0.9%	4248
Ipiales	8.8%	27.9%	53.3%	9.2%	0.8%	884
Itagüí	11.0%	27.0%	48.4%	12.3%	1.4%	1400
Jamundí	9.1%	29.2%	50.1%	10.7%	0.9%	878
La Guajira	12.2%	33.3%	39.8%	13.6%	1.0%	2131
Lórica	11.4%	33.0%	39.2%	15.4%	1.0%	1151
Magangué	11.9%	31.7%	42.7%	12.4%	1.4%	944
Magdalena	12.6%	32.9%	37.7%	15.2%	1.7%	5470
Maicao	12.8%	29.5%	42.1%	14.5%	1.2%	1229
Malambo	15.4%	27.2%	42.8%	13.7%	0.9%	643
Manizales	9.6%	27.6%	52.8%	9.2%	0.8%	2308
Medellín	9.9%	25.5%	53.5%	9.6%	1.6%	14652
Meta	10.7%	28.8%	47.9%	11.8%	0.8%	3750
Montería	11.8%	28.0%	46.1%	13.2%	0.9%	3473
Mosquera	9.5%	24.4%	57.0%	8.7%	0.5%	1034

Continúa en la siguiente página

SABER 9 - LENGUAJE

ETC/País	A	B	C	D	Omisión y multimarca	N° estudiantes
Nariño	10.6%	29.9%	47.2%	10.1%	2.2%	5737
Neiva	10.3%	26.5%	52.0%	10.1%	1.1%	2665
Norte de Santander	9.8%	28.4%	49.6%	11.5%	0.8%	4809
Palmira	9.3%	26.8%	53.5%	9.1%	1.3%	2086
Pasto	9.1%	25.1%	55.8%	9.2%	0.8%	2816
Pereira	9.1%	26.9%	53.8%	8.6%	1.6%	3176
Piedecuesta	8.8%	26.6%	52.6%	11.0%	1.0%	985
Pitalito	10.5%	25.0%	54.1%	9.8%	0.5%	1018
Popayán	12.0%	26.2%	50.0%	10.2%	1.6%	2088
Putumayo	10.6%	31.0%	46.3%	11.2%	1.0%	2571
Quibdó	11.5%	33.9%	35.9%	15.3%	3.3%	1076
Quindío	10.5%	29.9%	48.7%	10.0%	0.9%	1677
Riohacha	10.3%	31.2%	42.4%	14.1%	2.1%	1351
Rionegro	9.3%	22.7%	58.4%	8.6%	1.0%	912
Risaralda	9.8%	30.8%	44.7%	12.9%	1.8%	1815
Sabaneta	10.7%	21.1%	56.3%	7.1%	4.8%	478
Sahagún	11.8%	29.3%	44.8%	13.3%	0.7%	975
San Andrés	12.6%	29.4%	41.8%	14.8%	1.4%	419
Santa Marta	11.3%	29.2%	46.6%	11.5%	1.4%	4345
Santander	9.8%	28.8%	50.4%	10.3%	0.7%	5422
Sincelejo	12.2%	29.4%	46.4%	11.0%	0.9%	2433
Soacha	11.6%	27.8%	49.9%	10.0%	0.8%	4467
Sogamoso	11.1%	26.9%	53.0%	8.7%	0.3%	1173
Soledad	11.9%	27.9%	47.3%	10.7%	2.2%	3692
Sucre	12.1%	35.1%	37.6%	13.9%	1.3%	5367
Tolima	10.7%	32.0%	44.3%	11.9%	1.1%	6428
Tuluá	9.7%	28.1%	52.8%	8.8%	0.6%	1632
Tumaco	14.0%	30.4%	37.5%	16.1%	2.1%	1268
Tunja	8.8%	22.5%	61.2%	6.9%	0.6%	1419
Turbo	11.2%	32.4%	38.5%	16.7%	1.2%	1323
Uribe	8.0%	35.9%	37.8%	17.3%	1.0%	312
Valle del Cauca	10.6%	30.1%	46.4%	11.7%	1.2%	5797
Valledupar	12.6%	28.6%	45.1%	11.9%	1.9%	3710
Vaupés	6.3%	31.6%	46.8%	15.2%	0.0%	237
Vichada	12.8%	29.8%	46.5%	10.5%	0.5%	430
Villavicencio	10.1%	26.8%	52.7%	9.1%	1.2%	3811
Yopal	9.1%	29.0%	50.3%	11.0%	0.6%	1376
Yumbo	10.7%	28.4%	50.4%	10.2%	0.3%	935
Zipaquirá	9.7%	25.5%	54.9%	9.6%	0.2%	1078
Colombia	10.6%	28.3%	49.2%	10.7%	1.2%	346376

*Es posible que los porcentajes mostrados no sumen exactamente 100 debido a aproximaciones decimales.



• Pregunta 14.

Un autor que comparta la idea de las ventajas vitales de la oxigenación del agua, podría afirmar:

- A. "¿Se ha pensado en la relación riesgos / beneficios para arriesgarse en un proyecto de tanta responsabilidad como lo es la cavitación del agua?"
- B. "Las empresas colombianas deberían invertir en este proyecto de oxigenación líquida, una vez se demuestre que es posible y rentable".
- C. "Este tipo de agua transgénica se podría comercializar como bebida energizante para oxigenar el organismo".
- D. "La oxigenación del agua proveería a las células de los seres vivos mejores mecanismos de defensa y supervivencia".

• Estructura

Competencia	Comunicativa (proceso de lectura)
Componente	Semántico
Afirmación	Relaciona textos y moviliza saberes previos para ampliar referentes y contenidos ideológicos.
Nivel de desempeño	Satisfactorio
Respuesta Correcta	D

• Resultados a nivel nacional y de Entidad Territorial certificada (ETC)

ETC/País	A	B	C	D	Omisión y multimarca	Nº estudiantes
Amazonas	22.4%	12.5%	18.1%	44.6%	2.4%	504
Antioquia	23.9%	15.5%	13.4%	45.6%	1.6%	15827
Apartadó	25.5%	16.5%	16.6%	39.7%	1.8%	954
Arauca	24.7%	16.9%	13.7%	43.8%	1.0%	1696
Armenia	22.1%	15.8%	12.2%	48.3%	1.5%	2104
Atlántico	22.9%	16.2%	16.8%	41.7%	2.3%	4911
Barrancabermeja	23.1%	17.0%	14.2%	43.5%	2.2%	1518
Barranquilla	21.4%	15.7%	13.7%	47.6%	1.7%	9888
Bello	23.9%	14.6%	11.5%	48.6%	1.5%	3011
Bogotá, D.C.	22.6%	14.1%	10.6%	51.4%	1.3%	56218
Bolívar	22.6%	17.8%	17.6%	39.9%	2.1%	7318

Continúa en la siguiente página

SABER 9 - LENGUAJE

ETC/País	A	B	C	D	Omisión y multimarca	N° estudiantes
Boyacá	23.1%	15.7%	12.9%	47.5%	0.7%	6701
Bucaramanga	21.6%	14.7%	11.0%	51.9%	0.8%	3798
Buenaventura	24.6%	17.2%	16.1%	40.2%	1.8%	2441
Buga	23.8%	12.1%	12.1%	50.5%	1.4%	693
Caldas	25.1%	15.0%	11.9%	47.4%	0.6%	3577
Cali	23.2%	14.9%	11.6%	48.7%	1.6%	15317
Caquetá	22.7%	17.0%	14.3%	43.4%	2.6%	1544
Cartagena	23.7%	17.0%	15.8%	41.5%	1.9%	8237
Cartago	20.5%	15.6%	12.0%	50.7%	1.2%	1053
Casanare	23.6%	17.3%	14.1%	44.1%	0.8%	2179
Cauca	23.5%	16.2%	14.6%	44.1%	1.7%	7470
Cesar	25.1%	16.8%	16.5%	40.0%	1.7%	4665
Chocó	19.9%	18.6%	18.8%	40.9%	1.8%	1700
Chía	19.3%	10.8%	10.1%	59.3%	0.5%	1321
Ciénaga	24.2%	16.4%	17.6%	39.2%	2.6%	1068
Cundinamarca	23.0%	14.1%	11.7%	50.4%	0.8%	12544
Córdoba	24.3%	17.2%	17.0%	40.1%	1.3%	8925
Cúcuta	22.4%	16.1%	13.8%	46.7%	1.0%	5651
Dosquebradas	22.5%	15.5%	9.9%	51.5%	0.6%	1197
Duitama	19.9%	13.3%	9.4%	56.8%	0.6%	1088
Envigado	22.5%	12.7%	9.3%	54.3%	1.1%	1310
Facatativá	22.0%	14.1%	10.6%	52.1%	1.1%	971
Florencia	22.7%	16.0%	11.8%	48.5%	1.0%	1288
Floridablanca	19.5%	13.7%	11.0%	54.6%	1.2%	1742
Fusagasugá	25.2%	15.2%	10.1%	47.7%	1.8%	881
Girardot	26.2%	17.3%	13.3%	42.3%	0.9%	759
Girón	23.5%	16.2%	10.6%	49.4%	0.2%	1080
Guainía	25.8%	9.9%	13.6%	49.3%	1.4%	213
Guaviare	23.6%	15.4%	16.5%	42.0%	2.5%	643
Huila	23.0%	15.3%	12.6%	47.7%	1.4%	4867
Ibagué	22.7%	14.0%	11.8%	50.2%	1.2%	4248
Ipiales	22.6%	16.3%	10.2%	50.1%	0.8%	884
Itagüí	23.3%	16.1%	13.1%	46.2%	1.4%	1400
Jamundí	25.6%	16.1%	10.7%	46.2%	1.4%	878
La Guajira	23.0%	17.5%	16.7%	41.7%	1.1%	2131
Lorica	23.8%	19.0%	16.4%	39.3%	1.5%	1151
Magangué	22.0%	17.2%	14.0%	45.3%	1.5%	944
Magdalena	24.3%	15.9%	17.7%	40.3%	1.8%	5470
Maicao	24.0%	16.9%	15.6%	41.9%	1.5%	1229
Malambo	19.6%	17.1%	17.3%	45.3%	0.8%	643

Continúa en la siguiente página



ETC/País	A	B	C	D	Omisión y multimarca	N° estudiantes
Manizales	20.9%	13.5%	11.3%	53.2%	1.1%	2308
Medellín	23.5%	14.1%	11.7%	48.9%	1.8%	14652
Meta	22.8%	16.4%	15.1%	44.8%	0.9%	3750
Montería	25.1%	16.7%	14.5%	42.6%	1.2%	3473
Mosquera	19.3%	11.8%	8.6%	58.8%	1.5%	1034
Nariño	20.9%	15.6%	13.0%	48.2%	2.2%	5737
Neiva	21.2%	14.6%	12.7%	50.2%	1.2%	2665
Norte de Santander	22.4%	15.9%	14.8%	46.0%	0.8%	4809
Palmira	21.0%	13.7%	11.6%	52.3%	1.5%	2086
Pasto	23.8%	13.4%	11.3%	50.7%	0.8%	2816
Pereira	22.9%	13.5%	10.5%	51.3%	1.8%	3176
Piedecuesta	25.1%	15.4%	11.5%	46.2%	1.8%	985
Pitalito	19.1%	14.6%	13.7%	51.6%	1.1%	1018
Popayán	22.8%	14.8%	11.6%	48.8%	1.9%	2088
Putumayo	23.6%	15.5%	14.7%	44.8%	1.4%	2571
Quibdó	23.3%	17.9%	15.8%	39.9%	3.1%	1076
Quindío	22.2%	15.6%	12.6%	48.2%	1.3%	1677
Riohacha	22.4%	16.6%	17.1%	41.9%	2.1%	1351
Rionegro	20.9%	11.6%	10.4%	55.5%	1.5%	912
Risaralda	24.1%	14.8%	13.6%	45.5%	2.0%	1815
Sabaneta	20.7%	10.0%	9.4%	55.2%	4.6%	478
Sahagún	22.6%	18.4%	17.3%	41.1%	0.6%	975
San Andrés	20.5%	17.4%	16.7%	43.4%	1.9%	419
Santa Marta	23.5%	16.7%	13.5%	44.8%	1.4%	4345
Santander	21.9%	15.5%	12.8%	48.5%	1.2%	5422
Sincelejo	24.0%	15.4%	14.2%	45.0%	1.3%	2433
Soacha	25.3%	16.1%	12.3%	45.3%	1.1%	4467
Sogamoso	22.6%	14.0%	10.9%	52.0%	0.5%	1173
Soledad	23.4%	15.3%	14.0%	44.8%	2.4%	3692
Sucre	23.7%	17.1%	16.7%	41.1%	1.4%	5367
Tolima	24.7%	16.1%	13.7%	44.3%	1.3%	6428
Tuluá	21.9%	14.8%	11.3%	51.3%	0.7%	1632
Tumaco	22.0%	17.9%	15.4%	42.0%	2.8%	1268
Tunja	20.9%	13.0%	10.2%	55.5%	0.5%	1419
Turbo	25.0%	17.2%	18.0%	38.4%	1.4%	1323
Uribe	26.3%	19.9%	17.9%	34.6%	1.3%	312
Valle del Cauca	23.8%	16.1%	13.1%	45.4%	1.6%	5797
Valledupar	24.7%	16.8%	14.5%	42.1%	1.9%	3710
Vaupés	23.2%	11.4%	13.9%	51.5%	0.0%	237
Vichada	23.7%	15.1%	12.3%	48.6%	0.2%	430

Continúa en la siguiente página

ETC/País	A	B	C	D	Omisión y multimarca	N° estudiantes
Villavicencio	23.2%	14.8%	10.9%	49.9%	1.2%	3811
Yopal	23.9%	16.6%	11.7%	47.0%	0.7%	1376
Yumbo	24.1%	16.0%	12.0%	47.4%	0.5%	935
Zipaquirá	21.6%	15.2%	10.5%	52.3%	0.4%	1078
Colombia	23.1%	15.4%	13.1%	47.1%	1.4%	346376

*Es posible que los porcentajes mostrados no sumen exactamente 100 debido a aproximaciones decimales.



• Pregunta 15.

Quien escribió el texto cita a Rodolfo Llinás, con el fin de

- A. convencer acerca de los beneficios de consumir agua potable.
- B. explicar cómo funcionaría el proceso de oxigenación del agua.
- C. informar acerca de la estructura estándar del agua.
- D. cuestionar el proceso de cavitación del agua.

• Estructura

Competencia	Comunicativa (proceso de lectura)
Componente	Pragmático
Afirmación	Reconoce elementos implícitos de la situación comunicativa del texto.
Nivel de desempeño	Satisfactorio
Respuesta Correcta	B

• Resultados a nivel nacional y de Entidad Territorial certificada (ETC)

ETC/País	A	B	C	D	Omisión y multimarca	Nº estudiantes
Amazonas	15.1%	57.3%	11.1%	14.1%	2.4%	504
Antioquia	16.9%	58.8%	11.4%	11.7%	1.2%	15827
Apartadó	19.6%	55.8%	13.7%	9.7%	1.2%	954
Arauca	15.9%	60.8%	11.1%	11.6%	0.5%	1696
Armenia	17.9%	59.8%	11.7%	9.4%	1.2%	2104
Atlántico	21.2%	54.1%	12.1%	11.1%	1.5%	4911
Barrancabermeja	17.0%	59.8%	10.3%	11.1%	1.7%	1518
Barranquilla	16.5%	61.1%	10.2%	10.9%	1.2%	9888
Bello	15.1%	63.7%	10.1%	10.4%	0.8%	3011
Bogotá, D.C.	13.8%	65.5%	10.6%	9.1%	1.0%	56218
Bolívar	21.7%	51.8%	12.3%	12.7%	1.6%	7318
Boyacá	14.0%	64.3%	10.7%	10.6%	0.3%	6701
Bucaramanga	12.9%	66.5%	10.5%	9.7%	0.4%	3798
Buenaventura	20.5%	56.2%	10.9%	11.1%	1.2%	2441
Buga	16.5%	63.5%	9.1%	9.7%	1.3%	693

Continúa en la siguiente página

SABER 9 - LENGUAJE

ETC/País	A	B	C	D	Omisión y multimarca	Nº estudiantes
Caldas	14.0%	64.2%	10.7%	10.7%	0.4%	3577
Cali	15.2%	63.1%	10.8%	9.6%	1.2%	15317
Caquetá	15.9%	58.4%	11.5%	11.9%	2.3%	1544
Cartagena	21.3%	56.3%	10.6%	10.5%	1.4%	8237
Cartago	14.4%	63.9%	11.0%	9.8%	0.9%	1053
Casanare	15.3%	60.6%	11.6%	11.7%	0.7%	2179
Cauca	18.6%	57.6%	10.7%	11.8%	1.3%	7470
Cesar	20.9%	53.4%	12.0%	12.6%	1.1%	4665
Chocó	25.6%	50.1%	11.5%	11.5%	1.4%	1700
Chía	11.6%	69.9%	10.0%	8.5%	0.1%	1321
Ciénaga	20.7%	54.1%	11.2%	12.3%	1.7%	1068
Cundinamarca	13.1%	65.7%	10.6%	10.2%	0.5%	12544
Córdoba	20.0%	55.2%	10.9%	13.0%	1.0%	8925
Cúcuta	13.9%	64.5%	10.8%	10.2%	0.7%	5651
Dosquebradas	12.4%	66.0%	10.7%	10.9%	0.1%	1197
Duitama	12.0%	70.4%	10.3%	6.8%	0.5%	1088
Envigado	14.0%	66.8%	8.8%	9.2%	1.3%	1310
Facatativá	12.6%	67.4%	9.5%	9.8%	0.8%	971
Florencia	13.2%	65.2%	9.0%	11.8%	0.8%	1288
Floridablanca	13.5%	68.0%	9.5%	8.3%	0.7%	1742
Fusagasugá	14.6%	64.5%	10.4%	9.0%	1.5%	881
Girardot	18.1%	60.5%	9.7%	11.6%	0.1%	759
Girón	13.1%	63.6%	11.9%	10.7%	0.6%	1080
Guainía	11.3%	62.0%	7.0%	19.7%	0.0%	213
Guaviare	17.7%	56.5%	12.6%	11.4%	1.9%	643
Huila	14.4%	61.6%	11.1%	12.1%	0.8%	4867
Ibagué	14.6%	63.5%	11.0%	10.0%	1.0%	4248
Ipiales	13.9%	65.7%	10.4%	9.4%	0.6%	884
Itagüí	16.9%	58.6%	12.9%	10.6%	1.0%	1400
Jamundí	13.9%	63.6%	11.4%	10.1%	1.0%	878
La Guajira	20.1%	55.2%	12.1%	12.2%	0.4%	2131
Lorica	20.6%	52.6%	11.4%	14.7%	0.8%	1151
Magangué	17.4%	57.2%	12.0%	12.8%	0.6%	944
Magdalena	21.4%	53.9%	11.1%	12.4%	1.2%	5470
Maicao	17.0%	55.8%	12.5%	13.4%	1.2%	1229
Malambo	23.5%	54.1%	10.6%	11.5%	0.3%	643
Manizales	12.5%	67.2%	10.1%	9.7%	0.5%	2308
Medellín	16.1%	61.0%	11.1%	10.5%	1.3%	14652
Meta	16.5%	59.6%	11.0%	12.3%	0.6%	3750
Montería	18.0%	58.0%	10.9%	12.0%	1.0%	3473
Mosquera	11.0%	66.0%	11.2%	11.3%	0.5%	1034

Continúa en la siguiente página



ETC/País	A	B	C	D	Omisión y multimarca	Nº estudiantes
Nariño	15.7%	62.3%	9.3%	10.8%	2.0%	5737
Neiva	14.5%	64.2%	11.0%	9.3%	0.9%	2665
Norte de Santander	14.8%	62.8%	10.4%	11.4%	0.6%	4809
Palmira	14.0%	66.3%	9.6%	9.1%	1.0%	2086
Pasto	14.4%	66.7%	9.7%	8.5%	0.7%	2816
Pereira	14.1%	65.1%	9.8%	9.9%	1.1%	3176
Piedecuesta	14.4%	63.5%	11.3%	9.6%	1.2%	985
Pitalito	17.4%	60.8%	11.1%	10.1%	0.6%	1018
Popayán	13.4%	64.9%	10.2%	10.1%	1.4%	2088
Putumayo	15.4%	59.4%	12.3%	11.9%	1.1%	2571
Quibdó	24.3%	49.1%	11.0%	13.3%	2.4%	1076
Quindío	15.2%	63.1%	10.0%	10.9%	0.7%	1677
Riohacha	18.8%	59.1%	8.7%	12.1%	1.3%	1351
Rionegro	12.2%	67.3%	9.5%	9.8%	1.2%	912
Risaralda	14.8%	61.5%	11.1%	11.0%	1.7%	1815
Sabaneta	13.2%	66.3%	8.8%	7.1%	4.6%	478
Sahagún	15.9%	59.8%	11.7%	12.2%	0.4%	975
San Andrés	22.4%	58.0%	10.3%	7.9%	1.4%	419
Santa Marta	18.0%	59.3%	10.4%	11.2%	1.1%	4345
Santander	14.4%	63.2%	10.2%	11.5%	0.7%	5422
Sincelejo	16.6%	62.6%	9.9%	10.0%	0.8%	2433
Soacha	13.3%	64.0%	11.9%	10.0%	0.7%	4467
Sogamoso	11.8%	68.1%	10.6%	9.4%	0.2%	1173
Soledad	17.8%	59.5%	10.3%	10.5%	2.0%	3692
Sucre	18.9%	55.8%	11.6%	12.9%	0.8%	5367
Tolima	16.3%	60.4%	10.4%	12.1%	0.7%	6428
Tuluá	14.7%	65.0%	9.2%	10.5%	0.6%	1632
Tumaco	23.8%	50.7%	11.2%	12.9%	1.4%	1268
Tunja	12.5%	68.7%	11.1%	7.5%	0.1%	1419
Turbo	20.7%	55.3%	10.7%	12.8%	0.5%	1323
Uribe	15.1%	56.1%	16.3%	10.9%	1.6%	312
Valle del Cauca	16.2%	59.8%	12.0%	11.0%	0.9%	5797
Valledupar	18.5%	58.2%	11.2%	10.8%	1.3%	3710
Vaupés	13.1%	65.0%	11.8%	10.1%	0.0%	237
Vichada	13.7%	64.2%	10.0%	11.9%	0.2%	430
Villavicencio	13.9%	64.7%	10.8%	9.8%	0.8%	3811
Yopal	15.1%	62.4%	10.5%	11.5%	0.4%	1376
Yumbo	15.2%	60.7%	11.2%	12.4%	0.4%	935
Zipaquirá	14.2%	64.3%	8.9%	12.6%	0.0%	1078
Colombia	16.0%	61.5%	10.8%	10.7%	1.0%	346376

*Es posible que los porcentajes mostrados no sumen exactamente 100 debido a aproximaciones decimales.

• **Pregunta 16.**

Según la estructura y el contenido del texto, este se puede catalogar como

- A. una nota científica.
- B. un artículo enciclopédico.
- C. una crónica especializada.
- D. un comentario ecológico.

• **Estructura**

Competencia	Comunicativa (proceso de lectura)
Componente	Sintáctico
Afirmación	Evalúa estrategias explícitas o implícitas de organización, tejido y componentes de los textos.
Nivel de desempeño	Satisfactorio
Respuesta Correcta	A

• **Resultados a nivel nacional y de Entidad Territorial certificada (ETC)**

ETC/País	A	B	C	D	Omisión y multimarca	Nº estudiantes
Amazonas	59.9%	8.1%	13.9%	15.9%	2.2%	504
Antioquia	62.1%	11.5%	13.1%	11.9%	1.3%	15827
Apartadó	54.6%	13.7%	15.1%	15.3%	1.3%	954
Arauca	61.0%	11.6%	12.1%	14.6%	0.8%	1696
Armenia	62.7%	12.6%	12.3%	11.2%	1.2%	2104
Atlántico	55.1%	13.4%	16.0%	13.8%	1.7%	4911
Barrancabermeja	58.4%	14.4%	14.6%	10.7%	1.8%	1518
Barranquilla	59.3%	13.3%	14.6%	11.5%	1.2%	9888
Bello	65.7%	12.0%	11.5%	10.1%	0.8%	3011
Bogotá, D.C.	64.0%	12.8%	12.2%	10.0%	1.0%	56218
Bolívar	54.1%	13.4%	16.9%	13.8%	1.8%	7318
Boyacá	63.8%	11.8%	12.2%	11.9%	0.4%	6701
Bucaramanga	65.7%	12.1%	12.0%	9.6%	0.7%	3798
Buenaventura	57.6%	11.6%	15.6%	13.9%	1.3%	2441
Buga	61.2%	13.4%	13.4%	10.7%	1.3%	693
Caldas	66.3%	9.4%	12.6%	11.2%	0.6%	3577

Continúa en la siguiente página



ETC/País	A	B	C	D	Omisión y multimarca	Nº estudiantes
Cali	62.0%	12.0%	13.4%	11.3%	1.3%	15317
Caquetá	60.1%	8.4%	14.9%	14.2%	2.5%	1544
Cartagena	56.7%	14.4%	15.2%	12.2%	1.5%	8237
Cartago	68.4%	9.3%	11.0%	10.4%	0.9%	1053
Casanare	60.5%	12.8%	14.0%	11.9%	0.7%	2179
Cauca	60.0%	10.8%	12.1%	15.6%	1.4%	7470
Cesar	57.3%	12.3%	15.0%	14.1%	1.3%	4665
Chocó	49.6%	16.4%	17.5%	15.1%	1.5%	1700
Chía	66.6%	11.6%	12.6%	8.9%	0.3%	1321
Ciénaga	54.3%	13.2%	16.7%	13.6%	2.2%	1068
Cundinamarca	64.1%	11.6%	12.1%	11.7%	0.5%	12544
Córdoba	59.0%	11.5%	15.0%	13.3%	1.2%	8925
Cúcuta	61.6%	12.9%	12.0%	12.8%	0.7%	5651
Dosquebradas	67.2%	8.5%	11.6%	12.5%	0.2%	1197
Duitama	65.7%	12.1%	13.1%	8.8%	0.3%	1088
Envigado	66.1%	13.6%	11.3%	7.8%	1.2%	1310
Facatativá	68.5%	9.8%	11.1%	9.9%	0.7%	971
Florencia	61.8%	11.0%	13.9%	12.6%	0.7%	1288
Floridablanca	66.0%	12.5%	10.8%	10.0%	0.7%	1742
Fusagasugá	62.9%	12.1%	12.3%	11.1%	1.6%	881
Girardot	60.6%	12.1%	14.4%	12.9%	0.0%	759
Girón	62.6%	13.3%	10.8%	12.9%	0.4%	1080
Guainía	61.0%	12.2%	9.9%	16.9%	0.0%	213
Guaviare	58.0%	12.8%	14.0%	13.7%	1.6%	643
Huila	62.3%	9.9%	13.0%	14.0%	0.8%	4867
Ibagué	65.0%	11.4%	11.8%	10.7%	1.0%	4248
Ipiales	63.8%	10.4%	13.2%	12.0%	0.6%	884
Itagüí	59.4%	15.0%	14.4%	10.1%	1.0%	1400
Jamundí	60.8%	12.6%	14.6%	10.8%	1.1%	878
La Guajira	57.7%	11.8%	14.5%	15.3%	0.7%	2131
Lorica	55.8%	12.2%	16.2%	14.9%	1.0%	1151
Magangué	62.6%	10.9%	14.6%	11.4%	0.4%	944
Magdalena	58.7%	10.9%	14.8%	14.4%	1.3%	5470
Maicao	57.4%	12.6%	13.3%	15.4%	1.4%	1229
Malambo	62.1%	11.0%	15.4%	10.9%	0.6%	643
Manizales	65.9%	10.7%	12.3%	10.5%	0.6%	2308
Medellín	61.9%	12.5%	12.9%	11.3%	1.4%	14652
Meta	59.1%	12.3%	14.6%	13.3%	0.7%	3750
Montería	59.5%	12.7%	14.1%	12.7%	1.0%	3473
Mosquera	68.1%	12.4%	11.3%	7.5%	0.7%	1034

Continúa en la siguiente página

SABER 9 - LENGUAJE

ETC/País	A	B	C	D	Omisión y multimarca	N° estudiantes
Nariño	64.7%	8.9%	11.2%	13.1%	2.1%	5737
Neiva	62.4%	13.2%	13.2%	10.3%	0.8%	2665
Norte de Santander	64.2%	10.7%	12.0%	12.4%	0.7%	4809
Palmira	65.0%	11.7%	11.4%	10.9%	1.0%	2086
Pasto	68.1%	10.8%	11.1%	9.4%	0.6%	2816
Pereira	65.4%	8.9%	12.4%	12.0%	1.2%	3176
Piedecuesta	67.4%	10.8%	10.3%	10.3%	1.3%	985
Pitalito	60.4%	13.3%	13.0%	12.5%	0.9%	1018
Popayán	62.4%	11.3%	12.3%	12.8%	1.2%	2088
Putumayo	63.4%	10.2%	13.1%	12.0%	1.2%	2571
Quibdó	50.8%	14.8%	18.3%	13.5%	2.6%	1076
Quindío	63.3%	9.1%	13.5%	13.4%	0.8%	1677
Riohacha	61.1%	11.2%	14.5%	11.5%	1.7%	1351
Rionegro	68.4%	11.4%	10.1%	9.0%	1.1%	912
Risaralda	63.6%	9.9%	12.0%	12.7%	1.9%	1815
Sabaneta	66.3%	11.7%	9.6%	7.3%	5.0%	478
Sahagún	61.6%	11.6%	14.6%	12.0%	0.2%	975
San Andrés	54.9%	16.5%	18.4%	8.8%	1.4%	419
Santa Marta	59.9%	11.8%	14.1%	12.9%	1.3%	4345
Santander	64.4%	11.3%	11.1%	12.5%	0.7%	5422
Sincelejo	60.9%	13.8%	13.6%	10.7%	0.9%	2433
Soacha	63.2%	11.3%	13.5%	11.2%	0.8%	4467
Sogamoso	67.0%	12.4%	11.0%	9.6%	0.0%	1173
Soledad	60.3%	12.0%	13.8%	12.0%	1.9%	3692
Sucre	57.9%	12.5%	15.2%	13.5%	1.0%	5367
Tolima	61.0%	10.5%	14.8%	13.1%	0.7%	6428
Tuluá	66.1%	10.3%	12.4%	10.7%	0.5%	1632
Tumaco	52.5%	12.5%	19.4%	14.1%	1.4%	1268
Tunja	68.4%	12.8%	11.2%	7.2%	0.4%	1419
Turbo	55.4%	13.2%	15.0%	15.5%	0.9%	1323
Uribe	54.2%	9.9%	17.9%	16.7%	1.3%	312
Valle del Cauca	59.9%	11.0%	14.3%	13.6%	1.2%	5797
Valledupar	60.6%	13.5%	12.6%	11.9%	1.4%	3710
Vaupés	63.3%	8.0%	11.0%	17.7%	0.0%	237
Vichada	63.0%	10.2%	10.9%	15.3%	0.5%	430
Villavicencio	66.2%	11.3%	12.0%	9.6%	0.8%	3811
Yopal	64.2%	13.5%	11.6%	10.2%	0.5%	1376
Yumbo	63.9%	9.5%	12.8%	13.2%	0.6%	935
Zipaquirá	65.0%	14.2%	10.4%	10.3%	0.1%	1078
Colombia	61.9%	12.0%	13.2%	11.9%	1.1%	346376

*Es posible que los porcentajes mostrados no sumen exactamente 100 debido a aproximaciones decimales.



• Pregunta 17.

La expresión “Palabras más, palabras menos”, pertenece en el texto a

- A. Juliana Rojas.
- B. Rodolfo Llinás.
- C. un destacado físico de Texas.
- D. una reportera estadounidense.

• Estructura

Competencia	Comunicativa (proceso de lectura)
Componente	Pragmático
Afirmación	Reconoce información explícita de la situación de comunicación.
Nivel de desempeño	Avanzado
Respuesta Correcta	A

• Resultados a nivel nacional y de Entidad Territorial certificada (ETC)

ETC/País	A	B	C	D	Omisión y multimarca	Nº estudiantes
Amazonas	28.0%	54.8%	7.1%	7.7%	2.4%	504
Antioquia	32.7%	50.4%	7.8%	7.7%	1.4%	15827
Apartadó	28.3%	51.6%	9.9%	9.1%	1.2%	954
Arauca	35.8%	48.3%	7.7%	7.3%	0.9%	1696
Armenia	37.5%	44.7%	7.5%	9.1%	1.2%	2104
Atlántico	29.6%	52.9%	8.7%	7.2%	1.6%	4911
Barrancabermeja	40.8%	40.8%	9.0%	7.6%	1.9%	1518
Barranquilla	40.2%	42.6%	7.6%	8.3%	1.3%	9888
Bello	39.1%	45.1%	7.2%	7.8%	0.8%	3011
Bogotá, D.C.	43.6%	42.4%	5.6%	7.4%	1.0%	56218
Bolívar	27.1%	52.8%	10.2%	7.8%	2.1%	7318
Boyacá	35.6%	50.6%	6.3%	7.1%	0.5%	6701
Bucaramanga	46.6%	40.3%	5.2%	7.3%	0.6%	3798
Buenaventura	23.6%	57.1%	9.2%	8.3%	1.8%	2441
Buga	39.5%	45.7%	7.6%	5.8%	1.3%	693

Continúa en la siguiente página

SABER 9 - LENGUAJE

ETC/País	A	B	C	D	Omisión y multimarca	Nº estudiantes
Caldas	30.5%	54.6%	7.4%	7.0%	0.6%	3577
Cali	39.8%	44.2%	7.0%	7.7%	1.2%	15317
Caquetá	24.8%	56.3%	8.6%	7.7%	2.5%	1544
Cartagena	35.0%	45.6%	9.5%	8.3%	1.6%	8237
Cartago	36.6%	45.4%	7.4%	9.7%	0.9%	1053
Casanare	33.7%	52.5%	6.8%	6.5%	0.5%	2179
Cauca	25.6%	58.7%	7.6%	6.7%	1.4%	7470
Cesar	27.8%	54.2%	8.8%	7.7%	1.5%	4665
Chocó	23.3%	54.9%	12.3%	7.7%	1.8%	1700
Chía	51.5%	36.1%	4.7%	7.6%	0.2%	1321
Ciénaga	24.3%	53.4%	10.9%	9.1%	2.4%	1068
Cundinamarca	39.2%	47.8%	5.9%	6.6%	0.6%	12544
Córdoba	29.8%	53.2%	8.7%	7.1%	1.2%	8925
Cúcuta	42.3%	44.4%	5.9%	6.6%	0.7%	5651
Dosquebradas	43.2%	43.4%	5.6%	7.4%	0.4%	1197
Duitama	47.6%	37.7%	5.6%	8.6%	0.5%	1088
Envigado	49.9%	35.3%	5.6%	7.9%	1.4%	1310
Facatativá	44.3%	43.5%	4.6%	6.9%	0.7%	971
Florencia	33.5%	50.3%	7.1%	8.7%	0.5%	1288
Floridablanca	47.4%	39.3%	5.5%	6.9%	0.9%	1742
Fusagasugá	41.5%	43.1%	5.3%	8.4%	1.6%	881
Girardot	31.1%	51.5%	8.6%	8.8%	0.0%	759
Girón	39.7%	45.4%	6.1%	8.6%	0.2%	1080
Guainía	34.3%	51.2%	7.0%	6.1%	1.4%	213
Guaviare	26.0%	54.9%	9.0%	8.4%	1.7%	643
Huila	35.3%	50.5%	6.5%	6.9%	0.9%	4867
Ibagué	35.7%	49.2%	6.5%	7.6%	0.9%	4248
Ipiales	38.1%	48.6%	6.3%	6.0%	0.9%	884
Itagüí	36.2%	42.9%	10.0%	9.7%	1.2%	1400
Jamundí	36.4%	47.7%	7.3%	6.9%	1.6%	878
La Guajira	29.6%	52.0%	9.7%	8.2%	0.6%	2131
Lorica	29.3%	54.0%	10.0%	6.0%	0.8%	1151
Magangué	29.9%	54.3%	7.8%	6.9%	1.1%	944
Magdalena	25.6%	56.4%	8.8%	7.6%	1.5%	5470
Maicao	29.9%	54.4%	7.1%	7.4%	1.2%	1229
Malambo	35.0%	49.1%	8.6%	6.8%	0.5%	643
Manizales	37.3%	47.5%	5.9%	8.8%	0.5%	2308
Medellín	40.5%	41.8%	7.7%	8.4%	1.5%	14652
Meta	31.8%	51.5%	8.4%	7.5%	0.8%	3750
Montería	36.0%	46.5%	8.2%	7.9%	1.3%	3473
Mosquera	47.3%	41.4%	4.4%	6.5%	0.5%	1034

Continúa en la siguiente página



ETC/País	A	B	C	D	Omisión y multimarca	N° estudiantes
Nariño	30.1%	54.2%	6.9%	6.7%	2.0%	5737
Neiva	41.0%	44.1%	6.5%	7.5%	1.0%	2665
Norte de Santander	32.8%	52.5%	7.0%	7.0%	0.7%	4809
Palmira	42.9%	40.9%	6.8%	8.6%	0.9%	2086
Pasto	41.0%	45.3%	5.5%	7.5%	0.7%	2816
Pereira	40.3%	45.2%	6.1%	7.1%	1.3%	3176
Piedecuesta	37.7%	47.3%	6.0%	7.6%	1.4%	985
Pitalito	39.5%	45.3%	6.3%	8.3%	0.7%	1018
Popayán	39.4%	44.9%	6.2%	7.9%	1.6%	2088
Putumayo	30.9%	53.4%	6.8%	7.5%	1.3%	2571
Quibdó	22.2%	55.3%	10.0%	10.0%	2.4%	1076
Quindío	34.8%	49.9%	6.9%	7.5%	1.1%	1677
Riohacha	32.4%	49.4%	9.0%	7.8%	1.4%	1351
Rionegro	46.9%	37.4%	7.7%	6.8%	1.2%	912
Risaralda	32.1%	50.9%	7.8%	7.5%	1.8%	1815
Sabaneta	49.6%	36.0%	4.4%	5.2%	4.8%	478
Sahagún	35.4%	49.9%	7.6%	6.7%	0.4%	975
San Andrés	34.6%	43.9%	11.0%	8.4%	2.1%	419
Santa Marta	33.4%	48.8%	7.6%	8.6%	1.6%	4345
Santander	38.1%	47.2%	6.6%	7.4%	0.7%	5422
Sincelejo	36.7%	46.1%	7.1%	8.9%	1.2%	2433
Soacha	36.5%	49.3%	6.2%	7.2%	0.9%	4467
Sogamoso	43.4%	44.7%	5.7%	6.2%	0.0%	1173
Soledad	38.1%	44.6%	7.4%	7.8%	2.1%	3692
Sucre	28.1%	54.7%	8.7%	7.5%	1.0%	5367
Tolima	29.8%	54.7%	7.4%	7.4%	0.7%	6428
Tuluá	35.3%	49.1%	7.5%	7.6%	0.6%	1632
Tumaco	21.8%	55.8%	11.9%	8.3%	2.2%	1268
Tunja	47.6%	38.3%	5.1%	8.7%	0.4%	1419
Turbo	22.4%	60.2%	9.6%	7.0%	0.8%	1323
Uribe	25.3%	57.1%	6.1%	9.6%	1.9%	312
Valle del Cauca	31.5%	51.4%	8.1%	7.9%	1.2%	5797
Valledupar	34.4%	47.4%	8.1%	8.7%	1.4%	3710
Vaupés	25.3%	59.1%	5.9%	9.7%	0.0%	237
Vichada	26.7%	61.4%	6.5%	4.7%	0.7%	430
Villavicencio	42.0%	43.7%	5.6%	7.7%	0.9%	3811
Yopal	42.0%	44.8%	5.6%	7.1%	0.5%	1376
Yumbo	36.0%	50.6%	6.8%	5.9%	0.6%	935
Zipaquirá	46.9%	42.7%	4.4%	5.8%	0.3%	1078
Colombia	36.5%	47.6%	7.2%	7.6%	1.2%	346376

*Es posible que los porcentajes mostrados no sumen exactamente 100 debido a aproximaciones decimales.

• **Pregunta 18.**

Tu colegio va a organizar un concurso intercolegiado de cuento breve. Te han pedido que redactes una nota de invitación para enviar por correo electrónico a los coordinadores de los demás colegios de la zona. Tú podrías escribir

A.

I Concurso Intercolegiado de cuento breve
Redacta tu cuento y participa.
¡Sensacionales premios!
¡Anímate! La literatura no da espera.
“Solo quien se atreve a escribir puede llegar a ser un premio Nobel de Literatura”.

B.

Señor(a) coordinador(a)
Nuestro colegio está organizando el I Concurso intercolegiado de cuento breve, en diferentes categorías.
Ruego el favor de difundir la información en su colegio, con las condiciones, requisitos y categorías adjuntos en este correo, para que los niños y jóvenes amantes de la literatura se animen a participar. Contáctenos para mayor información.

C.

Señor(a) rector(a)
Lo invitamos a participar en el I Concurso intercolegiado de cuento breve que tendrá lugar en las aulas de este colegio el próximo mes.
Como seguramente debe haber buenos escritores en su colegio le solicito que los anime a participar en este gran concurso.
Att...

D.

Sr. coordinador
El cuento breve, también denominado microrrelato, es la mejor manera de condensar la tensión y la trama de un buen cuento.
Por eso lo invitamos a participar en el I Concurso intercolegiado de cuento breve.
Los premios están fabulosos.
Ánimo. Todos podemos ser buenos cuenteros.



- **Estructura**

Competencia	Comunicativa (proceso de escritura)
Componente	Pragmático
Afirmación	Prevé el propósito o las intenciones que debe cumplir un texto, atendiendo a las necesidades de la producción textual en un contexto comunicativo particular.
Nivel de desempeño	Avanzado
Respuesta Correcta	B

- **Resultados a nivel nacional y de Entidad Territorial certificada (ETC)**

ETC/País	A	B	C	D	Omisión y multimarca	Nº estudiantes
Amazonas	14.7%	46.4%	25.0%	11.3%	2.6%	504
Antioquia	20.4%	42.9%	22.3%	12.9%	1.5%	15827
Apartadó	19.4%	45.9%	22.0%	11.0%	1.7%	954
Arauca	17.2%	45.0%	26.3%	10.6%	0.9%	1696
Armenia	17.8%	47.3%	20.7%	12.6%	1.6%	2104
Atlántico	16.9%	44.9%	22.4%	13.8%	1.9%	4911
Barrancabermeja	19.4%	43.8%	21.9%	13.0%	1.8%	1518
Barranquilla	18.1%	47.3%	21.2%	12.0%	1.5%	9888
Bello	21.6%	45.7%	19.3%	12.8%	0.8%	3011
Bogotá, D.C.	19.6%	46.4%	21.3%	11.7%	1.0%	56218
Bolívar	16.6%	43.4%	25.4%	12.6%	2.0%	7318
Boyacá	19.4%	45.1%	23.4%	11.7%	0.4%	6701
Bucaramanga	19.6%	48.5%	19.8%	11.7%	0.5%	3798
Buenaventura	16.3%	44.5%	26.4%	11.1%	1.7%	2441
Buga	19.3%	45.9%	19.0%	14.6%	1.2%	693
Caldas	20.5%	46.6%	22.1%	10.2%	0.5%	3577
Cali	17.2%	49.9%	20.9%	10.6%	1.4%	15317
Caquetá	15.3%	44.2%	26.4%	11.6%	2.5%	1544
Cartagena	17.6%	47.2%	22.1%	11.5%	1.6%	8237
Cartago	20.7%	47.6%	19.8%	11.1%	0.9%	1053
Casanare	18.2%	44.7%	25.7%	10.7%	0.6%	2179
Cauca	16.7%	42.8%	29.0%	10.0%	1.5%	7470
Cesar	18.4%	40.9%	26.5%	12.9%	1.3%	4665
Chocó	13.5%	44.1%	28.3%	12.2%	1.9%	1700
Chía	19.4%	48.1%	19.1%	13.0%	0.4%	1321
Ciénaga	19.2%	43.1%	22.7%	12.5%	2.5%	1068
Cundinamarca	19.3%	47.1%	21.7%	11.4%	0.6%	12544
Córdoba	17.1%	42.5%	27.1%	12.0%	1.3%	8925
Cúcuta	19.0%	49.5%	19.9%	11.0%	0.6%	5651

Continúa en la siguiente página

SABER 9 - LENGUAJE

ETC/País	A	B	C	D	Omisión y multimarca	N° estudiantes
Dosquebradas	18.4%	49.5%	19.2%	12.8%	0.2%	1197
Duitama	18.0%	53.4%	18.8%	9.6%	0.2%	1088
Envigado	23.1%	47.4%	16.3%	11.9%	1.4%	1310
Facatativá	18.2%	47.6%	19.8%	13.6%	0.8%	971
Florencia	16.2%	47.7%	23.8%	11.6%	0.6%	1288
Floridablanca	19.7%	47.4%	18.8%	13.3%	0.7%	1742
Fusagasugá	21.3%	45.6%	19.8%	11.7%	1.6%	881
Girardot	18.8%	46.6%	23.8%	10.5%	0.1%	759
Girón	16.8%	45.9%	22.7%	14.4%	0.2%	1080
Guainía	18.3%	49.3%	25.8%	6.6%	0.0%	213
Guaviare	17.3%	41.7%	25.3%	13.5%	2.2%	643
Huila	18.0%	45.3%	24.3%	11.3%	1.1%	4867
Ibagué	19.7%	47.0%	20.5%	11.7%	1.2%	4248
Ipiales	15.7%	48.4%	21.5%	13.5%	0.9%	884
Itagüí	24.4%	41.6%	17.9%	14.8%	1.3%	1400
Jamundí	16.1%	48.5%	23.2%	11.0%	1.1%	878
La Guajira	16.8%	42.7%	26.7%	13.0%	0.8%	2131
Lorica	18.9%	41.9%	26.1%	12.4%	0.7%	1151
Magangué	16.6%	48.0%	22.4%	11.7%	1.4%	944
Magdalena	16.9%	43.6%	25.6%	12.1%	1.7%	5470
Maicao	13.8%	46.1%	27.5%	11.5%	1.2%	1229
Malambo	20.7%	47.4%	20.4%	10.7%	0.8%	643
Manizales	19.6%	47.4%	21.3%	11.1%	0.6%	2308
Medellín	21.7%	44.1%	20.2%	12.6%	1.5%	14652
Meta	17.8%	46.0%	23.7%	11.5%	1.0%	3750
Montería	20.0%	44.9%	22.5%	11.5%	1.2%	3473
Mosquera	17.0%	50.6%	18.0%	13.7%	0.7%	1034
Nariño	15.3%	48.2%	22.5%	11.8%	2.2%	5737
Neiva	18.5%	47.5%	20.8%	12.2%	1.0%	2665
Norte de Santander	17.8%	43.5%	25.4%	12.6%	0.8%	4809
Palmira	17.5%	52.7%	20.3%	8.4%	1.1%	2086
Pasto	16.5%	52.3%	20.2%	10.3%	0.7%	2816
Pereira	18.0%	49.0%	20.3%	11.3%	1.4%	3176
Piedecuesta	19.5%	43.7%	22.6%	13.0%	1.2%	985
Pitalito	15.7%	48.9%	22.2%	12.6%	0.6%	1018
Popayán	17.2%	47.7%	22.9%	10.8%	1.3%	2088
Putumayo	15.6%	48.2%	24.9%	10.2%	1.1%	2571
Quibdó	15.3%	46.7%	23.9%	10.8%	3.3%	1076
Quindío	19.2%	46.8%	21.9%	11.1%	1.0%	1677
Riohacha	16.8%	45.7%	23.3%	12.6%	1.6%	1351

Continúa en la siguiente página



ETC/País	A	B	C	D	Omisión y multimarca	N° estudiantes
Rionegro	19.0%	49.3%	18.9%	11.7%	1.1%	912
Risaralda	17.8%	45.6%	23.6%	11.1%	1.9%	1815
Sabaneta	25.3%	41.4%	16.7%	11.7%	4.8%	478
Sahagún	17.7%	46.4%	23.7%	11.5%	0.7%	975
San Andrés	17.7%	42.0%	27.0%	11.7%	1.7%	419
Santa Marta	18.0%	45.9%	22.6%	11.6%	1.8%	4345
Santander	19.5%	44.7%	23.3%	11.8%	0.7%	5422
Sincelejo	19.5%	47.8%	21.4%	10.2%	1.0%	2433
Soacha	20.1%	44.0%	23.1%	12.1%	0.8%	4467
Sogamoso	17.6%	51.6%	18.8%	11.9%	0.2%	1173
Soledad	18.0%	48.0%	20.6%	11.3%	2.0%	3692
Sucre	16.8%	45.4%	25.0%	11.8%	1.0%	5367
Tolima	16.8%	46.2%	25.7%	10.5%	0.8%	6428
Tuluá	17.3%	48.7%	22.0%	10.8%	1.1%	1632
Tumaco	18.8%	39.0%	26.3%	13.6%	2.3%	1268
Tunja	17.4%	51.9%	19.2%	11.3%	0.3%	1419
Turbo	15.9%	44.9%	26.2%	12.0%	0.9%	1323
Uribe	15.4%	40.4%	30.8%	11.9%	1.6%	312
Valle del Cauca	17.3%	47.6%	22.0%	11.9%	1.2%	5797
Valledupar	18.0%	48.4%	20.4%	11.8%	1.3%	3710
Vaupés	10.1%	47.7%	32.1%	9.7%	0.4%	237
Vichada	16.0%	45.1%	27.2%	11.2%	0.5%	430
Villavicencio	18.8%	48.0%	20.2%	12.0%	1.0%	3811
Yopal	18.5%	47.2%	22.6%	11.1%	0.6%	1376
Yumbo	16.3%	50.9%	21.2%	11.2%	0.4%	935
Zipaquirá	20.3%	45.6%	21.3%	12.5%	0.2%	1078
Colombia	18.5%	46.1%	22.5%	11.7%	1.2%	346376

*Es posible que los porcentajes mostrados no sumen exactamente 100 debido a aproximaciones decimales.

• Pregunta 19.

Debes preparar una exposición sobre la importancia del mito en la construcción de la identidad de las culturas latinoamericanas. Para ello podrías consultar, principalmente,

- A. una revista de tradiciones populares orientales.
- B. un diccionario de indigenismos latinoamericanos.
- C. una antología de poesía autóctona de los mayas.
- D. un texto de historia antropológica precolombina.

• Estructura

Competencia	Comunicativa (proceso de escritura)
Componente	Semántico
Afirmación	Selecciona líneas de consulta atendiendo a las características del tema y el propósito del escrito.
Nivel de desempeño	Satisfactorio
Respuesta Correcta	D

• Resultados a nivel nacional y de Entidad Territorial certificada (ETC)

ETC/País	A	B	C	D	Omisión y multimarca	N° estudiantes
Amazonas	12.3%	37.7%	6.7%	41.1%	2.2%	504
Antioquia	16.9%	25.9%	8.6%	47.2%	1.4%	15827
Apartadó	19.5%	23.3%	8.3%	47.6%	1.4%	954
Arauca	17.0%	26.5%	8.3%	47.5%	0.6%	1696
Armenia	15.7%	24.3%	9.8%	48.8%	1.3%	2104
Atlántico	17.0%	27.4%	11.9%	42.2%	1.5%	4911
Barrancabermeja	18.2%	20.9%	10.5%	48.7%	1.6%	1518
Barranquilla	14.8%	25.8%	10.8%	47.4%	1.2%	9888
Bello	14.8%	23.6%	8.5%	52.1%	0.9%	3011
Bogotá, D.C.	9.0%	20.1%	10.8%	59.2%	1.0%	56218
Bolívar	18.1%	29.3%	10.7%	40.3%	1.6%	7318
Boyacá	12.0%	26.9%	10.0%	50.7%	0.4%	6701
Bucaramanga	11.2%	22.5%	10.4%	55.5%	0.5%	3798
Buenaventura	19.1%	26.9%	9.9%	42.7%	1.4%	2441
Buga	14.1%	23.8%	9.8%	51.2%	1.0%	693

Continúa en la siguiente página



ETC/País	A	B	C	D	Omisión y multimarca	N° estudiantes
Caldas	13.4%	30.9%	8.5%	47.0%	0.3%	3577
Cali	13.2%	24.7%	9.8%	51.0%	1.2%	15317
Caquetá	11.5%	33.1%	8.0%	44.9%	2.4%	1544
Cartagena	18.2%	25.7%	10.9%	43.8%	1.4%	8237
Cartago	13.1%	28.3%	8.4%	49.2%	1.0%	1053
Casanare	15.0%	26.6%	8.8%	49.1%	0.6%	2179
Cauca	14.3%	30.8%	10.0%	43.4%	1.5%	7470
Cesar	16.8%	27.9%	10.2%	44.0%	1.1%	4665
Chocó	22.9%	26.0%	10.6%	38.8%	1.6%	1700
Chía	7.0%	18.6%	13.3%	60.9%	0.2%	1321
Ciénaga	19.8%	27.8%	9.8%	40.6%	2.0%	1068
Cundinamarca	10.1%	24.9%	9.7%	54.7%	0.6%	12544
Córdoba	16.6%	29.3%	10.6%	42.3%	1.2%	8925
Cúcuta	13.2%	24.4%	11.8%	50.1%	0.5%	5651
Dosquebradas	10.1%	25.0%	8.1%	56.5%	0.3%	1197
Duitama	8.3%	21.2%	10.0%	60.1%	0.4%	1088
Envigado	12.4%	19.8%	10.5%	56.2%	1.1%	1310
Facatativá	8.0%	21.2%	11.2%	58.4%	1.1%	971
Florencia	11.1%	29.0%	7.2%	51.9%	0.7%	1288
Floridablanca	11.1%	19.1%	11.5%	57.6%	0.6%	1742
Fusagasugá	12.7%	22.8%	10.4%	52.6%	1.5%	881
Girardot	13.4%	27.4%	12.8%	46.1%	0.3%	759
Girón	11.8%	25.7%	8.3%	53.9%	0.3%	1080
Guainía	12.2%	27.7%	4.2%	54.0%	1.9%	213
Guaviare	13.7%	30.6%	8.1%	46.0%	1.6%	643
Huila	11.8%	26.8%	7.9%	52.7%	0.8%	4867
Ibagué	11.3%	26.6%	10.5%	50.7%	0.9%	4248
Ipiales	12.7%	29.0%	10.1%	47.9%	0.5%	884
Itagüí	19.5%	20.7%	10.2%	48.8%	0.8%	1400
Jamundí	16.1%	30.5%	8.8%	43.6%	1.0%	878
La Guajira	19.0%	27.1%	10.9%	42.2%	0.8%	2131
Lorica	20.0%	26.5%	13.2%	39.2%	1.1%	1151
Magangué	15.5%	26.2%	10.6%	46.8%	1.0%	944
Magdalena	17.1%	30.1%	10.4%	41.1%	1.3%	5470
Maicao	13.9%	31.3%	9.4%	44.4%	1.0%	1229
Malambo	14.5%	29.9%	8.9%	46.0%	0.8%	643
Manizales	13.1%	24.9%	9.5%	51.8%	0.6%	2308
Medellín	16.3%	22.3%	9.8%	50.3%	1.4%	14652
Meta	16.5%	26.3%	8.7%	47.8%	0.7%	3750
Montería	16.1%	24.7%	10.9%	47.2%	1.0%	3473
Mosquera	7.6%	19.6%	11.9%	60.5%	0.3%	1034

Continúa en la siguiente página

SABER 9 - LENGUAJE

ETC/País	A	B	C	D	Omisión y multimarca	N° estudiantes
Nariño	12.5%	30.1%	8.4%	47.0%	2.0%	5737
Neiva	11.1%	24.4%	8.4%	55.3%	0.9%	2665
Norte de Santander	13.7%	27.8%	10.4%	47.5%	0.6%	4809
Palmira	11.2%	27.0%	8.7%	52.1%	1.1%	2086
Pasto	11.1%	22.3%	11.4%	54.7%	0.6%	2816
Pereira	10.4%	25.9%	9.5%	53.0%	1.2%	3176
Piedecuesta	11.8%	23.8%	9.5%	54.0%	0.9%	985
Pitalito	9.4%	26.6%	7.5%	56.0%	0.5%	1018
Popayán	11.8%	22.7%	10.5%	53.5%	1.4%	2088
Putumayo	11.6%	30.3%	7.8%	49.2%	1.1%	2571
Quibdó	21.5%	25.1%	7.2%	43.5%	2.8%	1076
Quindío	13.2%	25.3%	9.4%	51.3%	0.7%	1677
Riohacha	16.7%	29.6%	9.3%	43.0%	1.5%	1351
Rionegro	12.8%	21.7%	10.2%	54.3%	1.0%	912
Risaralda	14.2%	27.1%	8.5%	48.4%	1.8%	1815
Sabaneta	14.9%	19.2%	9.4%	51.9%	4.6%	478
Sahagún	16.9%	27.7%	9.7%	45.3%	0.3%	975
San Andrés	18.9%	24.1%	7.9%	48.0%	1.2%	419
Santa Marta	15.3%	28.3%	10.6%	44.5%	1.2%	4345
Santander	12.4%	25.3%	9.6%	52.0%	0.6%	5422
Sincelejo	15.7%	24.6%	10.9%	48.1%	0.8%	2433
Soacha	11.1%	22.1%	10.5%	55.6%	0.8%	4467
Sogamoso	9.8%	21.2%	8.6%	60.4%	0.0%	1173
Soledad	14.7%	27.1%	9.7%	46.4%	2.1%	3692
Sucre	16.0%	29.4%	12.0%	41.7%	0.8%	5367
Tolima	12.8%	30.1%	9.9%	46.4%	0.8%	6428
Tuluá	14.1%	25.9%	11.5%	48.0%	0.4%	1632
Tumaco	18.1%	28.2%	11.2%	41.0%	1.5%	1268
Tunja	9.3%	18.1%	9.6%	62.6%	0.4%	1419
Turbo	17.0%	26.6%	8.0%	47.6%	0.8%	1323
Uribe	9.9%	38.5%	7.7%	42.3%	1.6%	312
Valle del Cauca	15.0%	30.5%	10.1%	43.5%	1.0%	5797
Valledupar	16.6%	25.1%	10.8%	46.3%	1.2%	3710
Vaupés	13.5%	35.0%	4.2%	47.3%	0.0%	237
Vichada	16.0%	27.2%	7.4%	48.8%	0.5%	430
Villavicencio	14.2%	20.8%	10.3%	53.8%	0.8%	3811
Yopal	12.1%	22.7%	9.4%	55.2%	0.5%	1376
Yumbo	13.0%	26.1%	8.8%	51.4%	0.6%	935
Zipaquirá	9.7%	20.8%	10.5%	58.8%	0.2%	1078
Colombia	13.5%	25.2%	10.1%	50.2%	1.0%	346376

*Es posible que los porcentajes mostrados no sumen exactamente 100 debido a aproximaciones decimales.

• Pregunta 20.

Estás redactando un artículo de opinión acerca de las ventajas y desventajas del uso de la internet en el aula. Ya enunciaste las ventajas y debes abordar ahora las desventajas. El conector que te permite relacionar la nueva información con la anterior es

- A. Además.
- B. Por tanto.
- C. Esto quiere decir.
- D. No obstante.

• Estructura

Competencia	Comunicativa (proceso de escritura)
Componente	Sintáctico
Afirmación	Da cuenta de la organización micro y superestructural que debe seguir un texto para lograr su coherencia y cohesión.
Nivel de desempeño	Avanzado
Respuesta Correcta	D

• Resultados a nivel nacional y de Entidad Territorial certificada (ETC)

ETC/País	A	B	C	D	Omisión y multimarca	Nº estudiantes
Amazonas	24.0%	25.8%	23.2%	24.8%	2.2%	504
Antioquia	22.4%	23.3%	17.3%	35.6%	1.4%	15827
Apartadó	25.2%	23.7%	20.0%	29.7%	1.5%	954
Arauca	21.8%	27.8%	19.8%	30.0%	0.6%	1696
Armenia	18.7%	23.1%	15.7%	41.2%	1.3%	2104
Atlántico	27.5%	22.4%	21.8%	26.2%	2.0%	4911
Barrancabermeja	20.2%	24.0%	16.4%	37.5%	1.9%	1518
Barranquilla	21.1%	22.2%	15.7%	39.7%	1.4%	9888
Bello	18.3%	21.3%	13.2%	46.4%	0.7%	3011
Bogotá, D.C.	14.4%	19.3%	12.8%	52.5%	1.0%	56218
Bolívar	27.4%	24.1%	24.2%	22.3%	2.0%	7318
Boyacá	22.9%	25.3%	15.8%	35.5%	0.5%	6701
Bucaramanga	16.6%	20.8%	12.0%	50.1%	0.5%	3798
Buenaventura	27.3%	24.9%	21.8%	24.3%	1.6%	2441
Buga	19.0%	22.7%	14.3%	43.0%	1.0%	693

Continúa en la siguiente página

SABER 9 - LENGUAJE

ETC/País	A	B	C	D	Omisión y multimarca	N° estudiantes
Caldas	23.4%	25.1%	17.1%	33.9%	0.6%	3577
Cali	18.2%	22.8%	14.5%	43.2%	1.3%	15317
Caquetá	28.1%	25.6%	19.8%	24.1%	2.4%	1544
Cartagena	23.6%	24.0%	19.5%	31.4%	1.5%	8237
Cartago	19.2%	20.8%	16.3%	42.4%	1.3%	1053
Casanare	24.5%	25.9%	19.4%	29.6%	0.7%	2179
Cauca	26.2%	27.0%	22.0%	23.3%	1.6%	7470
Cesar	26.3%	24.8%	25.1%	22.5%	1.2%	4665
Chocó	29.1%	21.6%	27.2%	20.4%	1.8%	1700
Chía	11.8%	16.7%	9.5%	61.9%	0.2%	1321
Ciénaga	25.2%	22.3%	24.2%	25.7%	2.7%	1068
Cundinamarca	18.8%	23.0%	14.3%	43.3%	0.6%	12544
Córdoba	28.7%	24.4%	23.1%	22.5%	1.3%	8925
Cúcuta	21.2%	22.6%	14.9%	40.6%	0.6%	5651
Dosquebradas	19.3%	22.1%	12.8%	45.4%	0.5%	1197
Duitama	14.1%	21.0%	9.3%	55.1%	0.5%	1088
Envigado	13.9%	15.6%	9.7%	59.5%	1.4%	1310
Facatativá	19.9%	19.9%	10.8%	48.4%	1.0%	971
Florencia	22.7%	24.9%	15.8%	35.4%	1.2%	1288
Floridablanca	15.7%	19.3%	10.6%	53.6%	0.7%	1742
Fusagasugá	16.7%	22.1%	12.4%	47.3%	1.5%	881
Girardot	21.5%	24.1%	17.7%	36.4%	0.4%	759
Girón	24.0%	22.5%	15.6%	37.7%	0.2%	1080
Guainía	24.9%	23.9%	21.1%	29.6%	0.5%	213
Guaviare	22.9%	26.9%	21.3%	26.1%	2.8%	643
Huila	24.7%	28.4%	15.7%	30.1%	1.1%	4867
Ibagué	19.6%	22.4%	14.7%	42.2%	1.1%	4248
Ipiales	20.8%	22.4%	13.5%	42.8%	0.6%	884
Itagüí	19.9%	19.9%	15.4%	43.9%	0.9%	1400
Jamundí	19.1%	25.5%	18.1%	36.3%	0.9%	878
La Guajira	27.4%	25.2%	24.1%	22.3%	1.0%	2131
Lorica	26.9%	25.3%	25.2%	21.7%	0.9%	1151
Magangué	27.3%	25.3%	21.5%	24.9%	1.0%	944
Magdalena	27.8%	23.9%	25.2%	21.7%	1.5%	5470
Maicao	26.7%	22.8%	22.9%	26.3%	1.4%	1229
Malambo	21.2%	24.1%	20.7%	33.7%	0.3%	643
Manizales	17.4%	20.2%	15.3%	46.4%	0.6%	2308
Medellín	18.2%	19.8%	14.0%	46.5%	1.5%	14652
Meta	23.8%	27.1%	19.1%	29.3%	0.8%	3750
Montería	24.9%	23.4%	18.8%	31.6%	1.2%	3473
Mosquera	13.8%	17.8%	10.7%	57.3%	0.4%	1034

Continúa en la siguiente página



ETC/País	A	B	C	D	Omisión y multimarca	N° estudiantes
Nariño	27.4%	24.6%	14.4%	31.5%	2.2%	5737
Neiva	24.4%	23.3%	14.0%	37.4%	0.9%	2665
Norte de Santander	25.0%	24.5%	17.4%	32.3%	0.8%	4809
Palmira	18.6%	24.7%	13.9%	41.8%	1.0%	2086
Pasto	20.2%	22.2%	10.8%	45.9%	0.9%	2816
Pereira	18.3%	21.8%	12.9%	45.6%	1.4%	3176
Piedecuesta	22.3%	21.8%	12.6%	42.0%	1.2%	985
Pitalito	21.6%	25.0%	10.6%	42.2%	0.6%	1018
Popayán	18.1%	23.8%	12.8%	44.0%	1.3%	2088
Putumayo	27.9%	26.1%	17.0%	27.9%	1.1%	2571
Quibdó	22.4%	21.7%	23.0%	29.9%	3.1%	1076
Quindío	21.6%	24.7%	18.2%	34.7%	0.8%	1677
Riohacha	21.7%	26.5%	18.2%	31.8%	1.8%	1351
Rionegro	16.6%	19.7%	12.2%	50.5%	1.0%	912
Risaralda	21.1%	24.5%	18.8%	33.6%	2.0%	1815
Sabaneta	15.7%	14.6%	9.6%	55.4%	4.6%	478
Sahagún	28.6%	24.2%	17.7%	28.9%	0.5%	975
San Andrés	19.3%	24.8%	23.4%	31.0%	1.4%	419
Santa Marta	22.8%	22.5%	18.7%	34.8%	1.2%	4345
Santander	24.1%	24.8%	14.6%	35.8%	0.6%	5422
Sincelejo	24.3%	25.2%	15.3%	34.1%	1.1%	2433
Soacha	17.8%	23.9%	15.7%	41.9%	0.7%	4467
Sogamoso	15.3%	20.0%	10.0%	54.6%	0.1%	1173
Soledad	22.2%	23.1%	17.2%	35.3%	2.1%	3692
Sucre	27.6%	27.4%	23.5%	20.6%	0.8%	5367
Tolima	25.7%	25.8%	21.4%	26.3%	0.9%	6428
Tuluá	23.0%	23.6%	15.0%	37.8%	0.7%	1632
Tumaco	26.0%	23.8%	28.9%	19.5%	1.8%	1268
Tunja	15.4%	17.9%	9.4%	56.7%	0.6%	1419
Turbo	25.2%	26.8%	22.5%	24.5%	1.1%	1323
Uribe	26.9%	24.4%	27.6%	19.6%	1.6%	312
Valle del Cauca	22.4%	26.3%	17.7%	32.4%	1.3%	5797
Valledupar	24.1%	22.5%	20.1%	31.9%	1.5%	3710
Vaupés	31.6%	29.5%	18.6%	18.6%	1.7%	237
Vichada	28.6%	26.7%	20.7%	22.8%	1.2%	430
Villavicencio	18.8%	22.0%	13.6%	44.6%	1.0%	3811
Yopal	18.1%	22.4%	17.1%	41.7%	0.7%	1376
Yumbo	22.4%	21.4%	15.0%	40.7%	0.5%	935
Zipaquirá	18.6%	22.7%	13.5%	45.1%	0.1%	1078
Colombia	21.1%	22.8%	16.6%	38.3%	1.2%	346376

*Es posible que los porcentajes mostrados no sumen exactamente 100 debido a aproximaciones decimales.

• **Pregunta 21.**

Quieres participar en un congreso juvenil de emprendimiento empresarial. Para ello debes enviar al director del congreso una carta de presentación en la que expliques por qué quieres asistir a tal evento. En la carta debes emplear un léxico

- A. coloquial, para demostrar familiaridad.
- B. refinado, para simular intelectualidad.
- C. formal, para evidenciar cortesía.
- D. informal, para indicar que eres joven.

• **Estructura**

Competencia	Comunicativa (proceso de escritura)
Componente	Pragmático
Afirmación	Da cuenta de las estrategias discursivas pertinentes y adecuadas al propósito de producción de un texto, en una situación de comunicación particular.
Nivel de desempeño	Satisfactorio
Respuesta Correcta	C

• **Resultados a nivel nacional y de Entidad Territorial certificada (ETC)**

ETC/País	A	B	C	D	Omisión y multimarca	N° estudiantes
Amazonas	9.9%	18.7%	39.5%	29.4%	2.6%	504
Antioquia	11.4%	14.5%	55.0%	17.6%	1.5%	15827
Apartadó	12.1%	15.5%	54.3%	16.6%	1.6%	954
Arauca	9.1%	12.6%	55.9%	21.5%	0.9%	1696
Armenia	10.4%	16.2%	60.9%	11.0%	1.5%	2104
Atlántico	11.7%	14.5%	49.7%	21.8%	2.3%	4911
Barrancabermeja	10.2%	12.6%	59.6%	15.5%	2.1%	1518
Barranquilla	10.3%	14.0%	61.6%	12.6%	1.4%	9888
Bello	10.4%	14.8%	61.4%	12.5%	0.9%	3011
Bogotá, D.C.	8.8%	13.1%	67.8%	9.2%	1.1%	56218
Bolívar	13.7%	15.5%	43.9%	24.5%	2.4%	7318
Boyacá	9.8%	12.3%	59.6%	17.7%	0.6%	6701
Bucaramanga	8.0%	11.7%	68.6%	11.2%	0.6%	3798

Continúa en la siguiente página



ETC/País	A	B	C	D	Omisión y multimarca	Nº estudiantes
Buenaventura	12.8%	16.6%	44.9%	23.6%	2.1%	2441
Buga	8.1%	14.7%	65.5%	10.5%	1.2%	693
Caldas	11.1%	15.3%	56.3%	16.7%	0.6%	3577
Cali	9.9%	15.1%	62.3%	11.3%	1.4%	15317
Caquetá	10.9%	15.7%	45.7%	24.9%	2.8%	1544
Cartagena	12.6%	16.3%	53.7%	15.7%	1.6%	8237
Cartago	9.9%	13.8%	63.4%	11.5%	1.4%	1053
Casanare	9.0%	13.8%	54.7%	21.4%	1.1%	2179
Cauca	10.6%	15.2%	46.3%	26.2%	1.7%	7470
Cesar	12.0%	13.8%	49.2%	23.6%	1.4%	4665
Chocó	14.4%	17.1%	38.2%	28.4%	1.9%	1700
Chía	7.9%	13.2%	71.0%	7.6%	0.2%	1321
Ciénaga	15.8%	13.8%	45.2%	22.8%	2.3%	1068
Cundinamarca	9.0%	12.7%	64.1%	13.5%	0.7%	12544
Córdoba	11.9%	14.0%	48.4%	24.1%	1.6%	8925
Cúcuta	9.0%	13.9%	61.9%	14.5%	0.7%	5651
Dosquebradas	8.1%	15.5%	64.0%	11.9%	0.5%	1197
Duitama	5.6%	12.4%	72.4%	9.0%	0.6%	1088
Envigado	8.5%	16.2%	66.8%	7.3%	1.2%	1310
Facatativá	5.9%	11.6%	68.6%	13.0%	0.9%	971
Florencia	7.3%	13.1%	60.6%	18.0%	0.9%	1288
Floridablanca	7.7%	12.1%	70.5%	9.1%	0.6%	1742
Fusagasugá	10.4%	12.4%	67.9%	7.8%	1.5%	881
Girardot	9.2%	16.3%	54.8%	19.5%	0.1%	759
Girón	8.7%	13.7%	62.7%	14.6%	0.3%	1080
Guainía	12.7%	14.1%	43.2%	29.1%	0.9%	213
Guaviare	9.8%	15.1%	49.8%	23.0%	2.3%	643
Huila	8.8%	12.9%	55.7%	21.7%	1.0%	4867
Ibagué	7.9%	14.3%	63.6%	13.2%	1.0%	4248
Ipiales	10.5%	11.8%	64.6%	12.3%	0.8%	884
Itagüí	12.6%	16.3%	57.6%	12.3%	1.3%	1400
Jamundí	12.3%	16.4%	54.9%	15.1%	1.3%	878
La Guajira	12.3%	15.8%	49.7%	21.4%	0.8%	2131
Lorica	14.2%	13.9%	45.3%	25.6%	1.0%	1151
Magangué	11.1%	12.0%	52.9%	23.1%	1.0%	944
Magdalena	14.4%	14.1%	42.5%	27.3%	1.7%	5470
Maicao	14.2%	13.9%	47.9%	22.6%	1.4%	1229
Malambo	15.9%	12.3%	52.3%	18.7%	0.9%	643
Manizales	10.5%	15.9%	61.4%	11.5%	0.7%	2308
Medellín	11.0%	15.2%	61.0%	11.3%	1.6%	14652

Continúa en la siguiente página

ETC/País	A	B	C	D	Omisión y multimarca	N° estudiantes
Meta	10.5%	14.5%	54.5%	19.7%	0.9%	3750
Montería	11.7%	14.3%	57.1%	15.6%	1.3%	3473
Mosquera	8.5%	11.8%	70.7%	8.5%	0.5%	1034
Nariño	9.4%	12.0%	56.2%	20.3%	2.1%	5737
Neiva	8.2%	15.1%	60.8%	15.0%	0.9%	2665
Norte de Santander	9.9%	12.6%	57.0%	19.7%	0.9%	4809
Palmira	9.0%	13.4%	66.2%	10.2%	1.2%	2086
Pasto	8.3%	13.4%	67.0%	10.4%	0.9%	2816
Pereira	9.9%	14.8%	62.6%	11.3%	1.4%	3176
Piedecuesta	11.2%	10.6%	64.4%	12.7%	1.2%	985
Pitalito	8.1%	14.4%	62.8%	14.0%	0.7%	1018
Popayán	8.6%	14.1%	63.6%	12.1%	1.6%	2088
Putumayo	9.8%	14.7%	54.3%	20.1%	1.1%	2571
Quibdó	14.6%	15.5%	44.8%	22.0%	3.1%	1076
Quindío	8.9%	17.2%	56.0%	17.0%	0.9%	1677
Riohacha	11.6%	13.8%	56.7%	15.8%	2.0%	1351
Rionegro	9.4%	11.3%	66.8%	11.4%	1.1%	912
Risaralda	11.5%	15.4%	55.5%	15.3%	2.4%	1815
Sabaneta	9.2%	11.5%	67.6%	7.1%	4.6%	478
Sahagún	10.6%	11.8%	57.2%	20.2%	0.2%	975
San Andrés	10.7%	16.9%	55.4%	15.3%	1.7%	419
Santa Marta	11.0%	14.3%	57.4%	15.7%	1.6%	4345
Santander	9.8%	11.2%	60.6%	17.7%	0.8%	5422
Sincedejo	10.3%	13.2%	61.5%	14.0%	1.0%	2433
Soacha	9.0%	13.9%	63.8%	12.3%	0.9%	4467
Sogamoso	7.9%	10.9%	71.7%	9.4%	0.1%	1173
Soledad	11.2%	14.4%	57.3%	14.7%	2.3%	3692
Sucre	12.6%	13.7%	46.6%	26.0%	1.1%	5367
Tolima	10.9%	15.2%	53.2%	19.6%	1.1%	6428
Tuluá	9.8%	14.4%	62.4%	12.9%	0.6%	1632
Tumaco	13.6%	16.7%	42.2%	25.5%	2.1%	1268
Tunja	7.8%	11.6%	72.3%	7.6%	0.6%	1419
Turbo	10.7%	16.9%	44.7%	26.7%	1.1%	1323
Uribe	15.4%	14.1%	42.0%	27.2%	1.3%	312
Valle del Cauca	10.6%	15.4%	55.9%	16.7%	1.3%	5797
Valledupar	10.9%	13.6%	57.9%	16.2%	1.5%	3710
Vaupés	9.3%	17.3%	40.5%	32.5%	0.4%	237
Vichada	10.9%	12.3%	48.1%	27.7%	0.9%	430
Villavicencio	8.1%	14.4%	65.0%	11.5%	1.0%	3811
Yopal	8.6%	15.0%	63.4%	12.3%	0.7%	1376



ETC/País	A	B	C	D	Omisión y multimarca	N° estudiantes
Yumbo	11.0%	13.6%	60.7%	14.0%	0.6%	935
Zipaquirá	9.3%	10.9%	68.7%	11.0%	0.1%	1078
Colombia	10.2%	14.0%	58.9%	15.6%	1.3%	346376

*Es posible que los porcentajes mostrados no sumen exactamente 100 debido a aproximaciones decimales.

• **Pregunta 22.**

Un compañero pide que le revises su escrito sobre el Romanticismo, pues la profesora le ha indicado que contiene errores gramaticales. El párrafo dice:

“El Romanticismo en Hispanoamérica coincidió con el espíritu rebelde de los movimientos de independencia. Las consignas de Libertad animaron a los patriota a liberarse del dominio español”.

Después de leer el párrafo, encuentras que hay una anomalía

- A. de concordancia en el verbo “liberarse”, pues le falta la “n” al final.
- B. de ortografía en la palabra “coincidió”, pues no debería llevar tilde.
- C. de concordancia de número en la palabra “patriota”, pues debería estar en plural.
- D. de ortografía en la palabra “Hispanoamérica”, pues no debe iniciar con mayúscula.

• **Estructura**

Competencia	Comunicativa (proceso de escritura)
Componente	Sintáctico
Afirmación	Da cuenta de los mecanismos de uso y control de la lengua y de la gramática textual que permiten regular la coherencia y cohesión del texto, en una situación de comunicación particular.
Nivel de desempeño	Satisfactorio
Respuesta Correcta	C

• **Resultados a nivel nacional y de Entidad Territorial certificada (ETC)**

ETC/País	A	B	C	D	Omisión y multimarca	N° estudiantes
Amazonas	9.9%	19.0%	45.6%	22.0%	3.4%	504
Antioquia	18.0%	15.4%	49.3%	15.6%	1.8%	15827
Apartadó	14.4%	18.6%	45.2%	19.9%	2.0%	954
Arauca	21.2%	14.6%	48.5%	14.7%	1.1%	1696
Armenia	18.8%	13.7%	51.9%	13.6%	1.9%	2104
Atlántico	11.6%	19.0%	45.5%	22.0%	1.9%	4911
Barrancabermeja	14.0%	15.2%	54.9%	13.6%	2.3%	1518
Barranquilla	8.4%	15.5%	58.3%	16.2%	1.6%	9888
Bello	15.6%	13.2%	57.7%	12.6%	0.9%	3011
Bogotá, D.C.	13.8%	11.7%	62.3%	10.9%	1.3%	56218

Continúa en la siguiente página



ETC/País	A	B	C	D	Omisión y multimarca	N° estudiantes
Bolívar	12.0%	20.5%	42.2%	22.7%	2.6%	7318
Boyacá	22.3%	13.8%	51.3%	11.9%	0.8%	6701
Bucaramanga	14.0%	10.5%	64.8%	9.8%	0.9%	3798
Buenaventura	12.6%	19.7%	42.3%	23.4%	2.0%	2441
Buga	11.7%	13.1%	61.9%	12.0%	1.3%	693
Caldas	20.5%	13.5%	49.1%	15.9%	1.0%	3577
Cali	10.8%	14.4%	58.6%	14.5%	1.7%	15317
Caquetá	24.1%	17.1%	42.2%	13.7%	2.9%	1544
Cartagena	11.3%	18.5%	49.4%	19.0%	1.8%	8237
Cartago	16.7%	11.5%	56.2%	14.1%	1.5%	1053
Casanare	24.5%	14.7%	45.9%	13.6%	1.3%	2179
Cauca	13.1%	17.8%	47.4%	19.7%	2.0%	7470
Cesar	11.7%	18.6%	45.7%	22.4%	1.6%	4665
Chocó	16.9%	22.6%	37.1%	21.4%	2.0%	1700
Chía	9.0%	9.6%	73.4%	7.5%	0.5%	1321
Ciénaga	11.8%	22.4%	41.9%	21.5%	2.3%	1068
Cundinamarca	17.8%	12.5%	57.6%	11.3%	0.9%	12544
Córdoba	11.1%	20.7%	44.6%	21.7%	1.8%	8925
Cúcuta	12.5%	14.6%	58.8%	13.3%	0.8%	5651
Dosquebradas	17.7%	10.7%	57.7%	13.2%	0.7%	1197
Duitama	14.3%	8.5%	68.8%	7.8%	0.6%	1088
Envigado	12.4%	9.8%	67.6%	8.9%	1.2%	1310
Facatativá	17.9%	9.4%	63.6%	7.9%	1.1%	971
Florencia	20.3%	14.8%	50.5%	13.0%	1.4%	1288
Floridablanca	11.3%	10.6%	68.0%	9.3%	0.9%	1742
Fusagasugá	15.9%	11.1%	61.0%	10.4%	1.6%	881
Girardot	20.8%	14.9%	49.9%	13.8%	0.5%	759
Girón	17.8%	14.8%	54.4%	12.5%	0.6%	1080
Guainía	17.8%	13.6%	50.7%	16.9%	0.9%	213
Guaviare	21.9%	17.3%	44.9%	14.0%	1.9%	643
Huila	21.6%	14.7%	48.5%	13.8%	1.5%	4867
Ibagué	19.4%	12.5%	54.6%	12.2%	1.2%	4248
Ipiales	8.8%	13.9%	64.9%	11.5%	0.8%	884
Itagüí	16.6%	13.9%	53.8%	14.3%	1.4%	1400
Jamundí	12.9%	14.1%	54.4%	16.9%	1.7%	878
La Guajira	10.3%	21.2%	44.5%	23.0%	0.9%	2131
Lorica	10.7%	22.5%	39.9%	25.7%	1.2%	1151
Magangué	10.1%	21.3%	45.4%	22.1%	1.1%	944
Magdalena	11.6%	20.7%	42.4%	23.6%	1.7%	5470
Maicao	10.8%	19.3%	45.9%	22.1%	1.9%	1229

Continúa en la siguiente página

SABER 9 - LENGUAJE

ETC/País	A	B	C	D	Omisión y multimarca	N° estudiantes
Malambo	10.9%	14.9%	49.8%	23.5%	0.9%	643
Manizales	16.9%	13.3%	58.0%	11.2%	0.7%	2308
Medellín	16.0%	12.8%	55.9%	13.4%	1.8%	14652
Meta	22.4%	14.9%	46.5%	15.2%	0.9%	3750
Montería	9.7%	19.5%	53.4%	16.2%	1.2%	3473
Mosquera	10.6%	11.8%	66.3%	10.3%	0.9%	1034
Nariño	8.1%	15.3%	58.8%	15.7%	2.2%	5737
Neiva	17.3%	13.2%	57.5%	10.8%	1.3%	2665
Norte de Santander	14.5%	16.0%	53.3%	15.3%	0.9%	4809
Palmira	10.7%	14.0%	61.0%	12.7%	1.6%	2086
Pasto	7.0%	13.7%	66.8%	11.5%	1.0%	2816
Pereira	15.1%	11.9%	58.5%	12.9%	1.6%	3176
Piedecuesta	18.1%	13.3%	55.5%	11.9%	1.2%	985
Pitalito	20.1%	13.6%	56.0%	9.6%	0.7%	1018
Popayán	8.6%	12.5%	63.5%	13.6%	1.8%	2088
Putumayo	11.6%	16.6%	54.3%	15.9%	1.5%	2571
Quibdó	13.1%	21.6%	41.8%	20.3%	3.3%	1076
Quindío	19.9%	15.4%	48.5%	14.8%	1.4%	1677
Riohacha	8.5%	18.1%	50.0%	21.2%	2.1%	1351
Rionegro	13.6%	10.6%	64.5%	9.8%	1.5%	912
Risaralda	20.3%	16.2%	46.0%	15.2%	2.3%	1815
Sabaneta	11.3%	8.6%	66.9%	8.2%	5.0%	478
Sahagún	7.8%	20.4%	51.7%	19.5%	0.6%	975
San Andrés	14.3%	18.9%	46.8%	18.1%	1.9%	419
Santa Marta	9.2%	18.2%	53.5%	17.5%	1.6%	4345
Santander	19.3%	13.5%	54.1%	12.3%	0.8%	5422
Sincedejo	8.6%	17.3%	55.4%	17.5%	1.2%	2433
Soacha	18.7%	14.0%	54.1%	12.1%	1.1%	4467
Sogamoso	15.3%	11.2%	63.4%	10.0%	0.1%	1173
Soledad	9.1%	17.2%	54.9%	16.7%	2.1%	3692
Sucre	9.7%	20.5%	45.6%	22.8%	1.4%	5367
Tolima	23.7%	15.8%	43.2%	16.1%	1.2%	6428
Tuluá	17.8%	12.4%	52.8%	16.4%	0.7%	1632
Tumaco	11.8%	22.5%	38.6%	24.4%	2.6%	1268
Tunja	12.4%	8.7%	69.8%	8.5%	0.6%	1419
Turbo	11.0%	20.7%	42.3%	24.5%	1.4%	1323
Uribe	8.7%	17.6%	50.6%	21.5%	1.6%	312
Valle del Cauca	16.7%	15.7%	48.2%	17.7%	1.6%	5797
Valledupar	9.8%	18.0%	52.5%	18.0%	1.7%	3710
Vaupés	15.6%	13.9%	45.6%	22.4%	2.5%	237

Continúa en la siguiente página



ETC/País	A	B	C	D	Omisión y multimarca	N° estudiantes
Vichada	24.7%	16.5%	38.8%	17.9%	2.1%	430
Villavicencio	16.5%	12.9%	58.9%	10.7%	1.0%	3811
Yopal	19.3%	14.4%	54.7%	10.7%	0.9%	1376
Yumbo	12.6%	17.0%	54.3%	15.0%	1.1%	935
Zipaquirá	15.0%	10.9%	62.8%	10.9%	0.4%	1078
Colombia	14.4%	15.0%	54.2%	15.0%	1.5%	346376

*Es posible que los porcentajes mostrados no sumen exactamente 100 debido a aproximaciones decimales.

• **Pregunta 23.**

Para la clase de Biología, los estudiantes deben redactar la descripción del parque natural que visitaron en la reciente salida ecológica.

Tu compañero redactó este párrafo y te pide tu opinión sobre el escrito:

“Los parques naturales constituyen una riqueza ecológica y ecosistémica por la diversidad de especies, muchas de ellas nativas, que se encuentran en los hábitats naturales. Es necesario cuidar nuestros parques naturales”.

Luego de leer el escrito, le dices a tu compañero que el contenido del párrafo

- A. no es pertinente con la tarea solicitada, ya que se orienta más a la opinión que a la descripción.
- B. es totalmente pertinente, porque describe algunas opiniones personales sobre el tema propuesto.
- C. es poco pertinente, porque se limita a narrar la experiencia de visitar el parque.
- D. es pertinente, porque describe detalladamente las características y los rasgos de las especies.

• **Estructura**

Competencia	Comunicativa (proceso de escritura)
Componente	Pragmático
Afirmación	Da cuenta de los mecanismos de uso y control de las estrategias discursivas, para adecuar el texto a la situación de comunicación.
Nivel de desempeño	Avanzado
Respuesta Correcta	A

• **Resultados a nivel nacional y de Entidad Territorial certificada (ETC)**

ETC/País	A	B	C	D	Omisión y multimarca	N° estudiantes
Amazonas	23.4%	31.0%	18.8%	24.4%	2.4%	504
Antioquia	31.7%	30.2%	18.2%	18.4%	1.5%	15827
Apartadó	31.2%	30.6%	19.0%	17.7%	1.5%	954
Arauca	31.8%	29.9%	17.7%	19.8%	0.8%	1696
Armenia	37.4%	27.8%	19.4%	14.0%	1.5%	2104
Atlántico	29.6%	28.0%	18.4%	22.1%	1.9%	4911
Barrancabermeja	35.0%	28.5%	16.3%	18.2%	2.1%	1518
Barranquilla	36.3%	26.7%	18.2%	17.4%	1.4%	9888
Bello	37.5%	28.7%	18.2%	14.8%	0.9%	3011
Bogotá, D.C.	38.7%	26.3%	19.9%	13.9%	1.2%	56218

Continúa en la siguiente página



ETC/País	A	B	C	D	Omisión y multimarca	N° estudiantes
Bolívar	27.6%	29.1%	18.5%	22.7%	2.1%	7318
Boyacá	32.6%	30.8%	17.7%	18.4%	0.5%	6701
Bucaramanga	44.2%	24.8%	17.2%	13.2%	0.7%	3798
Buenaventura	28.1%	28.0%	20.6%	21.4%	1.8%	2441
Buga	39.8%	27.4%	18.0%	13.3%	1.4%	693
Caldas	31.1%	30.9%	18.1%	19.1%	0.9%	3577
Cali	37.7%	27.6%	18.3%	14.9%	1.4%	15317
Caquetá	28.6%	28.4%	18.3%	22.5%	2.3%	1544
Cartagena	34.2%	28.0%	17.9%	18.3%	1.7%	8237
Cartago	35.9%	28.8%	17.5%	16.7%	1.1%	1053
Casanare	32.8%	29.2%	19.5%	17.6%	1.0%	2179
Cauca	26.4%	29.7%	19.1%	23.1%	1.7%	7470
Cesar	26.7%	29.2%	19.2%	23.8%	1.1%	4665
Chocó	28.5%	26.5%	20.4%	22.6%	2.0%	1700
Chía	44.4%	20.7%	21.4%	13.0%	0.4%	1321
Ciénaga	26.0%	29.8%	18.5%	23.5%	2.2%	1068
Cundinamarca	34.6%	29.3%	19.2%	16.3%	0.7%	12544
Córdoba	26.6%	29.3%	18.9%	23.9%	1.2%	8925
Cúcuta	37.2%	28.4%	17.7%	16.0%	0.7%	5651
Dosquebradas	40.9%	25.9%	17.3%	15.7%	0.3%	1197
Duitama	43.1%	26.4%	18.3%	11.8%	0.5%	1088
Envigado	42.7%	23.7%	22.4%	10.2%	1.1%	1310
Facatativá	37.2%	27.2%	20.1%	14.6%	0.9%	971
Florencia	31.8%	29.6%	19.3%	18.3%	0.9%	1288
Floridablanca	44.9%	23.7%	18.0%	12.6%	0.7%	1742
Fusagasugá	37.1%	28.1%	17.4%	15.7%	1.7%	881
Girardot	31.9%	28.5%	21.5%	17.9%	0.3%	759
Girón	36.6%	26.9%	19.2%	17.0%	0.3%	1080
Guainía	24.9%	31.0%	20.7%	22.1%	1.4%	213
Guaviare	27.5%	32.7%	18.4%	19.4%	2.0%	643
Huila	30.3%	30.1%	18.9%	19.6%	1.1%	4867
Ibagué	39.2%	26.4%	18.1%	15.1%	1.1%	4248
Ipiales	37.0%	27.7%	18.6%	16.1%	0.7%	884
Itagüí	38.0%	29.4%	18.1%	13.6%	1.0%	1400
Jamundí	35.5%	28.5%	17.0%	17.9%	1.1%	878
La Guajira	27.5%	28.1%	21.1%	22.6%	0.8%	2131
Lorica	28.7%	26.2%	20.9%	23.3%	1.0%	1151
Magangué	28.5%	29.3%	17.7%	23.6%	0.8%	944
Magdalena	26.7%	28.8%	17.7%	25.4%	1.4%	5470
Maicao	27.5%	29.5%	20.1%	21.6%	1.4%	1229

Continúa en la siguiente página

SABER 9 - LENGUAJE

ETC/País	A	B	C	D	Omisión y multimarca	N° estudiantes
Malambo	32.8%	28.6%	15.9%	22.4%	0.3%	643
Manizales	36.1%	28.9%	19.8%	14.5%	0.7%	2308
Medellín	38.3%	27.8%	18.2%	14.2%	1.5%	14652
Meta	32.0%	29.6%	18.6%	19.0%	0.9%	3750
Montería	31.8%	30.4%	17.9%	18.8%	1.1%	3473
Mosquera	43.4%	23.2%	18.9%	13.8%	0.7%	1034
Nariño	32.3%	27.4%	17.9%	20.4%	2.0%	5737
Neiva	39.2%	25.0%	17.1%	17.7%	1.0%	2665
Norte de Santander	30.7%	29.1%	18.7%	20.8%	0.7%	4809
Palmira	40.9%	25.4%	17.8%	14.6%	1.3%	2086
Pasto	36.4%	26.6%	20.8%	15.2%	0.9%	2816
Pereira	37.6%	28.1%	18.2%	14.6%	1.4%	3176
Piedecuesta	40.7%	24.8%	17.1%	16.2%	1.2%	985
Pitalito	37.6%	27.0%	19.6%	15.3%	0.4%	1018
Popayán	38.0%	26.0%	18.3%	16.2%	1.5%	2088
Putumayo	32.0%	28.6%	18.2%	20.0%	1.2%	2571
Quibdó	28.5%	28.3%	19.5%	20.3%	3.3%	1076
Quindío	31.9%	29.5%	20.2%	17.3%	1.1%	1677
Riohacha	32.1%	27.8%	19.5%	18.7%	1.9%	1351
Rionegro	38.3%	27.0%	19.3%	14.0%	1.4%	912
Risaralda	30.1%	29.2%	19.3%	19.2%	2.2%	1815
Sabaneta	46.4%	25.9%	14.0%	8.8%	4.8%	478
Sahagún	27.3%	31.8%	19.2%	21.3%	0.4%	975
San Andrés	32.0%	28.9%	19.6%	18.1%	1.4%	419
Santa Marta	33.4%	26.4%	19.6%	19.2%	1.4%	4345
Santander	35.7%	27.6%	18.4%	17.5%	0.7%	5422
Sincedejo	31.4%	29.6%	19.0%	18.6%	1.3%	2433
Soacha	33.5%	30.5%	18.4%	16.7%	0.8%	4467
Sogamoso	40.4%	28.7%	17.3%	13.5%	0.1%	1173
Soledad	33.7%	28.1%	18.1%	18.0%	2.0%	3692
Sucre	26.7%	30.0%	18.1%	24.1%	1.1%	5367
Tolima	28.9%	30.1%	18.3%	21.7%	1.1%	6428
Tuluá	34.1%	32.2%	17.5%	15.9%	0.3%	1632
Tumaco	26.1%	29.5%	20.0%	22.6%	1.7%	1268
Tunja	43.2%	26.1%	18.3%	11.8%	0.6%	1419
Turbo	26.6%	29.3%	18.3%	24.9%	0.9%	1323
Uribe	22.4%	36.9%	14.4%	25.0%	1.3%	312
Valle del Cauca	31.6%	30.4%	18.6%	18.0%	1.4%	5797
Valledupar	33.3%	27.3%	18.4%	19.8%	1.2%	3710
Vaupés	21.1%	25.3%	21.1%	30.4%	2.1%	237

Continúa en la siguiente página



ETC/País	A	B	C	D	Omisión y multimarca	N° estudiantes
Vichada	22.3%	31.9%	19.3%	25.1%	1.4%	430
Villavicencio	40.1%	26.4%	17.1%	15.4%	0.9%	3811
Yopal	36.1%	28.5%	18.7%	16.1%	0.7%	1376
Yumbo	36.8%	25.7%	20.2%	16.5%	0.9%	935
Zipaquirá	39.2%	27.1%	18.8%	14.5%	0.4%	1078
Colombia	34.3%	28.1%	18.7%	17.6%	1.2%	346376

*Es posible que los porcentajes mostrados no sumen exactamente 100 debido a aproximaciones decimales.

• **Pregunta 24.**

Te han pedido que escribas un comentario crítico acerca del tema: “Educación sobre el reciclaje”. Tu escrito dice:

“Opino que en nuestra ciudad no existe una cultura del reciclaje. Las basuras orgánicas son depositadas junto con los desechos inorgánicos, lo que conlleva graves daños al medio ambiente.

Además, el reciclaje se originó por la necesidad de clasificar las basuras: existen orgánicas degradables e inorgánicas no degradables, por ejemplo, el vidrio. Algunos de estos materiales de desecho son vendidos en sitios especiales”.

Tu profesora te pide que revises el escrito porque ha detectado que este no cumple el propósito. Luego de revisarlo encuentras que

- A. debes cambiar todo el contenido del escrito, pues en ninguno de los párrafos se evidencia el carácter argumentativo.
- B. tiene más rasgos explicativos que descriptivos, por lo que debes orientar el escrito hacia la descripción de una problemática.
- C. por tratarse de un comentario crítico, debe orientarse hacia la explicación detallada de un problema, por lo que debes revisar y cambiar el inicio.
- D. el texto cumple el propósito argumentativo en su inicio, pero en el segundo párrafo se vuelve explicativo, por tanto, debes incluir en esta parte tu opinión.

• **Estructura**

Competencia	Comunicativa (proceso de escritura)
Componente	Semántico
Afirmación	Comprende los mecanismos de uso y control que permiten regular el desarrollo de un tema en un texto, dada la situación de comunicación particular.
Nivel de desempeño	Avanzado
Respuesta Correcta	D

• **Resultados a nivel nacional y de Entidad Territorial certificada (ETC)**

ETC/País	A	B	C	D	Omisión y multimarca	N° estudiantes
Amazonas	14.1%	22.0%	26.2%	34.5%	3.2%	504
Antioquia	12.4%	22.7%	24.5%	38.9%	1.6%	15827
Apartadó	15.3%	22.6%	24.3%	36.2%	1.6%	954
Arauca	12.3%	23.1%	24.9%	38.8%	0.8%	1696
Armenia	12.3%	20.8%	26.5%	38.9%	1.6%	2104
Atlántico	15.9%	22.3%	24.7%	34.8%	2.2%	4911

Continúa en la siguiente página



ETC/País	A	B	C	D	Omisión y multimarca	N° estudiantes
Barrancabermeja	13.4%	20.0%	24.2%	40.2%	2.2%	1518
Barranquilla	13.1%	21.7%	23.8%	39.7%	1.7%	9888
Bello	10.9%	20.6%	24.0%	43.4%	1.0%	3011
Bogotá, D.C.	10.4%	22.7%	24.6%	40.9%	1.4%	56218
Bolívar	15.6%	23.1%	25.5%	33.6%	2.3%	7318
Boyacá	11.1%	23.3%	25.6%	39.3%	0.7%	6701
Bucaramanga	10.5%	20.1%	25.8%	42.7%	1.0%	3798
Buenaventura	15.9%	22.6%	23.9%	35.8%	1.8%	2441
Buga	11.4%	21.4%	22.1%	43.0%	2.2%	693
Caldas	11.2%	24.0%	24.3%	39.6%	1.0%	3577
Cali	11.8%	22.0%	23.5%	41.1%	1.6%	15317
Caquetá	12.2%	22.5%	25.3%	37.4%	2.6%	1544
Cartagena	14.8%	22.6%	25.0%	35.8%	1.8%	8237
Cartago	11.0%	25.1%	23.4%	39.2%	1.3%	1053
Casanare	12.0%	22.6%	25.8%	38.3%	1.2%	2179
Cauca	13.1%	23.8%	24.3%	36.8%	2.0%	7470
Cesar	15.0%	21.4%	24.8%	37.5%	1.2%	4665
Chocó	17.2%	20.6%	26.1%	34.1%	2.1%	1700
Chía	9.2%	22.3%	24.8%	43.3%	0.5%	1321
Ciénaga	15.7%	21.5%	22.9%	37.8%	2.0%	1068
Cundinamarca	10.9%	22.2%	25.8%	40.3%	0.9%	12544
Córdoba	14.3%	23.3%	25.8%	35.2%	1.3%	8925
Cúcuta	11.9%	20.9%	26.0%	40.4%	0.8%	5651
Dosquebradas	12.6%	21.4%	24.8%	40.7%	0.5%	1197
Duitama	9.8%	21.6%	23.6%	43.8%	1.2%	1088
Envigado	8.9%	21.1%	22.6%	45.9%	1.5%	1310
Facatativá	9.7%	23.7%	25.5%	40.2%	0.9%	971
Florencia	11.2%	22.3%	25.2%	40.4%	1.0%	1288
Floridablanca	9.1%	19.7%	24.4%	45.9%	0.9%	1742
Fusagasugá	9.8%	22.5%	25.5%	40.3%	1.9%	881
Girardot	14.8%	22.8%	25.0%	36.6%	0.8%	759
Girón	10.8%	22.2%	24.4%	42.0%	0.6%	1080
Guainía	10.8%	22.1%	22.1%	43.2%	1.9%	213
Guaviare	11.8%	23.6%	26.4%	35.9%	2.2%	643
Huila	11.6%	23.2%	26.5%	37.4%	1.3%	4867
Ibagué	10.6%	22.0%	25.1%	41.0%	1.2%	4248
Ipiales	11.2%	22.1%	27.1%	39.0%	0.6%	884
Itagüí	14.3%	19.5%	25.4%	39.5%	1.4%	1400
Jamundí	13.6%	22.7%	23.8%	38.7%	1.3%	878
La Guajira	16.0%	23.4%	24.9%	34.6%	1.1%	2131

Continúa en la siguiente página

SABER 9 - LENGUAJE

ETC/País	A	B	C	D	Omisión y multimarca	Nº estudiantes
Lorica	15.7%	25.0%	23.8%	33.9%	1.6%	1151
Magangué	14.3%	23.4%	23.9%	37.5%	0.8%	944
Magdalena	15.5%	23.0%	24.2%	35.5%	1.8%	5470
Maicao	15.1%	20.0%	25.6%	38.2%	1.1%	1229
Malambo	14.0%	26.0%	24.7%	34.7%	0.6%	643
Manizales	11.8%	21.3%	24.8%	41.4%	0.7%	2308
Medellín	11.9%	21.2%	24.0%	41.1%	1.8%	14652
Meta	12.4%	23.0%	24.9%	38.6%	1.1%	3750
Montería	13.4%	22.7%	24.5%	38.1%	1.3%	3473
Mosquera	10.2%	20.3%	24.5%	44.2%	0.9%	1034
Nariño	11.0%	22.3%	24.1%	40.3%	2.4%	5737
Neiva	10.6%	22.1%	25.2%	40.9%	1.2%	2665
Norte de Santander	11.2%	23.3%	24.9%	39.6%	1.0%	4809
Palmira	9.3%	20.3%	24.4%	44.2%	1.6%	2086
Pasto	10.8%	22.3%	24.5%	41.4%	1.0%	2816
Pereira	10.5%	21.7%	24.6%	41.4%	1.8%	3176
Piedecuesta	11.5%	24.2%	26.6%	36.3%	1.4%	985
Pitalito	8.2%	24.9%	26.8%	39.7%	0.5%	1018
Popayán	9.4%	24.7%	23.6%	40.6%	1.8%	2088
Putumayo	11.1%	24.0%	26.6%	36.8%	1.4%	2571
Quibdó	15.2%	21.9%	26.0%	33.6%	3.3%	1076
Quindío	10.6%	23.3%	26.1%	38.6%	1.3%	1677
Riohacha	14.7%	23.8%	20.6%	38.9%	2.1%	1351
Rionegro	8.7%	20.7%	29.1%	40.1%	1.4%	912
Risaralda	11.6%	22.0%	25.2%	38.8%	2.4%	1815
Sabaneta	7.9%	19.5%	23.8%	44.1%	4.6%	478
Sahagún	12.8%	20.2%	24.7%	41.8%	0.4%	975
San Andrés	15.0%	26.7%	24.8%	32.2%	1.2%	419
Santa Marta	14.0%	21.4%	25.5%	37.5%	1.5%	4345
Santander	10.5%	22.4%	25.4%	40.6%	1.0%	5422
Sincedejo	11.7%	22.8%	24.3%	39.9%	1.3%	2433
Soacha	10.9%	23.5%	26.5%	37.9%	1.2%	4467
Sogamoso	10.1%	23.1%	26.2%	40.6%	0.0%	1173
Soledad	14.0%	21.5%	26.4%	35.9%	2.1%	3692
Sucre	14.4%	23.0%	26.4%	35.0%	1.2%	5367
Tolima	12.1%	23.9%	25.6%	37.3%	1.1%	6428
Tuluá	11.3%	22.1%	24.0%	41.6%	1.1%	1632
Tumaco	16.9%	23.1%	22.5%	35.5%	2.1%	1268
Tunja	10.4%	21.8%	23.6%	43.2%	0.9%	1419
Turbo	13.9%	22.8%	25.1%	36.6%	1.6%	1323

Continúa en la siguiente página



ETC/País	A	B	C	D	Omisión y multimarca	Nº estudiantes
Uribe	13.1%	22.4%	17.3%	45.5%	1.6%	312
Valle del Cauca	11.9%	22.2%	25.5%	38.9%	1.5%	5797
Valledupar	13.4%	20.5%	25.9%	38.6%	1.6%	3710
Vaupés	9.3%	25.7%	14.8%	48.1%	2.1%	237
Vichada	13.3%	21.4%	25.3%	38.1%	1.9%	430
Villavicencio	11.6%	21.6%	25.1%	40.6%	1.0%	3811
Yopal	9.5%	24.6%	25.4%	39.7%	0.8%	1376
Yumbo	8.2%	21.9%	27.3%	41.1%	1.5%	935
Zipaquirá	10.2%	23.9%	23.2%	42.3%	0.4%	1078
Colombia	12.1%	22.4%	24.9%	39.2%	1.4%	346376

*Es posible que los porcentajes mostrados no sumen exactamente 100 debido a aproximaciones decimales.



Responde las preguntas 25 a 28 de acuerdo con la siguiente información:

Réquiem

Resulta
que ya nada es igual, nada es lo mismo,
que algo se ha muerto aquí
sin llanto,
sin sepulcro,
sin remedio,
que otro aire se respira ahora en el alma,
patio oloroso a humo donde cuelgan
tantos locos afectos de otros días.
Tendría que decir
que ha llovido ceniza tanto tiempo
que ha tiznado por siempre las magnolias,
pero es pueril la imagen y me aburro.
Me aburro dócilmente, blandamente,
como cuando era niña y me tiraba
a ver pasar las nubes,
y la vida
era larga como una carrilera.
Ahora el tren da la vuelta y unos rostros
borrosos me saludan desde lejos:
yo amé a aquel hombre que va hablando solo.
Aquel otro me amó y no sé su nombre.
La tarde se silencia y todos parten.
Soy yo la que hace tiempo ya se ha ido.

Tomado de: Piedad Bonnett Vélez (1996). *Tambor en la sombra. Poesía Colombiana del siglo XX*. México: Verdehalago.

• Pregunta 25.

De los siguientes versos, el que más se acerca a la visión de la autora es:

- A. *También otro animal entristecido / dirá tu nombre en medio de la tarde* (Fernando Herrera Gómez).
- B. *Tú el amor. Yo la vida solitaria / que se abre hacia una dicha imaginaria* (Germán Pardo).
- C. *Observo los días de ayer con el corazón seco / libre de pena, en libertad y sin miedo* (Ricardo Cuesta).
- D. *Y la nostalgia de tu amor mitiga / mi duelo, que al olvido se resiste* (Guillermo Valencia).



- **Estructura**

Competencia	Comunicativa (proceso de lectura)
Componente	Semántico
Afirmación	Relaciona textos y moviliza saberes previos para ampliar referentes y contenidos ideológicos
Nivel de desempeño	Avanzado
Respuesta Correcta	C

- **Resultados a nivel nacional y de Entidad Territorial certificada (ETC)**

ETC/País	A	B	C	D	Omisión y multimarca	Nº estudiantes
Amazonas	6.1%	25.3%	34.2%	32.6%	1.8%	506
Antioquia	4.6%	21.4%	39.2%	33.5%	1.4%	15828
Apartadó	5.0%	23.6%	40.0%	30.5%	0.8%	952
Arauca	4.2%	24.4%	36.7%	34.0%	0.7%	1696
Armenia	4.6%	20.4%	42.1%	31.9%	1.0%	2102
Atlántico	6.2%	25.6%	36.4%	29.8%	1.9%	4909
Barrancabermeja	4.9%	20.2%	39.6%	33.4%	1.8%	1518
Barranquilla	4.9%	21.7%	42.4%	29.8%	1.3%	9892
Bello	4.4%	18.7%	42.2%	33.8%	0.9%	3009
Bogotá, D.C.	3.4%	18.0%	44.6%	33.1%	0.9%	56221
Bolívar	7.5%	28.7%	33.2%	28.8%	1.8%	7318
Boyacá	3.9%	21.9%	37.7%	35.9%	0.6%	6703
Bucaramanga	3.5%	16.9%	47.8%	31.2%	0.7%	3800
Buenaventura	6.5%	26.3%	36.2%	29.5%	1.5%	2441
Buga	2.9%	17.3%	43.1%	35.6%	1.0%	693
Caldas	4.9%	21.8%	39.0%	34.1%	0.3%	3578
Cali	4.2%	19.5%	43.7%	31.3%	1.3%	15316
Caquetá	4.8%	24.7%	35.0%	32.7%	2.8%	1541
Cartagena	6.1%	24.1%	39.6%	28.6%	1.6%	8239
Cartago	3.3%	21.5%	40.7%	33.6%	0.9%	1053
Casanare	2.8%	22.1%	40.6%	33.8%	0.6%	2180
Cauca	6.2%	25.5%	34.1%	33.1%	1.2%	7472
Cesar	5.8%	25.4%	36.0%	31.7%	1.2%	4666
Chocó	9.1%	29.5%	32.5%	26.5%	2.4%	1700
Chía	3.0%	18.2%	44.9%	33.4%	0.6%	1322
Ciénaga	6.1%	28.2%	35.7%	28.3%	1.8%	1069
Cundinamarca	3.7%	19.7%	41.7%	34.2%	0.6%	12544

Continúa en la siguiente página

SABER 9 - LENGUAJE

ETC/País	A	B	C	D	Omisión y multimarca	Nº estudiantes
Córdoba	6.5%	26.9%	33.3%	32.0%	1.2%	8924
Cúcuta	3.5%	20.6%	45.1%	29.9%	0.8%	5653
Dosquebradas	3.7%	17.5%	43.7%	34.8%	0.3%	1197
Duitama	2.0%	15.9%	45.6%	35.9%	0.6%	1088
Envigado	2.8%	15.5%	43.1%	37.0%	1.5%	1310
Facatativá	3.5%	19.6%	45.6%	30.5%	0.8%	971
Florencia	3.0%	22.2%	42.1%	32.1%	0.6%	1288
Floridablanca	3.0%	16.6%	47.9%	31.5%	1.0%	1742
Fusagasugá	2.5%	19.9%	44.7%	31.0%	1.9%	881
Girardot	4.1%	23.2%	40.3%	31.8%	0.7%	759
Girón	3.7%	18.9%	47.1%	29.8%	0.5%	1080
Guainía	5.2%	23.0%	37.1%	34.3%	0.5%	213
Guaviare	5.3%	23.5%	38.1%	31.1%	2.0%	643
Huila	4.0%	21.7%	38.7%	34.7%	0.8%	4865
Ibagué	3.2%	18.4%	45.3%	32.0%	1.1%	4246
Ipiales	3.3%	19.1%	42.9%	33.8%	0.9%	885
Itagüí	5.4%	18.6%	43.8%	30.7%	1.4%	1400
Jamundí	4.8%	18.8%	46.6%	29.5%	0.3%	878
La Guajira	6.8%	24.6%	37.2%	30.5%	0.9%	2130
Lorica	6.7%	24.7%	34.4%	33.2%	1.0%	1152
Magangué	5.2%	27.8%	33.5%	32.4%	1.2%	944
Magdalena	7.1%	28.5%	32.5%	30.4%	1.6%	5471
Maicao	5.9%	25.8%	36.5%	30.3%	1.5%	1229
Malambo	5.8%	22.0%	41.7%	30.2%	0.3%	642
Manizales	3.1%	21.0%	40.7%	34.4%	0.8%	2307
Medellín	4.0%	18.8%	42.7%	33.1%	1.3%	14652
Meta	4.2%	22.5%	40.1%	32.6%	0.6%	3750
Montería	5.2%	24.2%	37.6%	32.1%	1.0%	3472
Mosquera	2.9%	16.8%	45.4%	34.5%	0.4%	1034
Nariño	3.8%	21.1%	37.3%	35.4%	2.3%	5739
Neiva	3.3%	19.8%	43.3%	32.5%	1.1%	2667
Norte de Santander	4.4%	23.3%	38.8%	32.9%	0.7%	4807
Palmira	3.5%	19.1%	43.9%	32.1%	1.4%	2086
Pasto	3.7%	18.1%	43.4%	34.0%	0.8%	2816
Pereira	3.2%	19.5%	42.7%	33.6%	1.0%	3176
Piedecuesta	4.9%	20.1%	43.8%	30.4%	0.9%	987
Pitalito	3.8%	18.7%	42.3%	34.4%	0.8%	1020
Popayán	3.9%	17.9%	41.6%	35.2%	1.5%	2088
Putumayo	4.6%	22.8%	38.2%	33.1%	1.4%	2568
Quibdó	7.6%	23.2%	37.1%	29.8%	2.2%	1076

Continúa en la siguiente página



ETC/País	A	B	C	D	Omisión y multimarca	N° estudiantes
Quindío	4.0%	20.3%	38.2%	36.4%	1.1%	1677
Riohacha	5.0%	22.3%	40.1%	31.3%	1.3%	1351
Rionegro	3.2%	17.7%	44.7%	33.3%	1.1%	912
Risaralda	4.5%	23.8%	35.6%	34.3%	1.7%	1815
Sabaneta	2.7%	15.7%	42.9%	34.1%	4.6%	478
Sahagún	6.5%	26.2%	36.7%	29.9%	0.7%	975
San Andrés	7.4%	23.4%	38.8%	29.2%	1.2%	418
Santa Marta	5.2%	22.7%	39.6%	31.1%	1.4%	4344
Santander	4.2%	19.8%	40.1%	35.0%	0.8%	5421
Sincedejo	4.5%	22.2%	41.6%	30.6%	1.1%	2432
Soacha	4.4%	19.8%	44.2%	30.9%	0.7%	4467
Sogamoso	2.8%	16.8%	43.3%	37.1%	0.0%	1172
Soledad	4.8%	21.5%	42.7%	29.0%	2.0%	3691
Sucre	7.0%	28.2%	33.7%	30.1%	1.0%	5367
Tolima	4.5%	23.0%	39.0%	32.9%	0.5%	6429
Tuluá	3.9%	21.2%	41.4%	33.0%	0.5%	1632
Tumaco	8.3%	29.5%	35.0%	25.7%	1.5%	1267
Tunja	2.5%	18.6%	42.8%	35.8%	0.3%	1418
Turbo	6.7%	25.0%	36.9%	30.2%	1.3%	1323
Uribe	6.4%	29.4%	34.8%	27.8%	1.6%	313
Valle del Cauca	4.4%	21.7%	39.3%	33.4%	1.1%	5797
Valledupar	5.3%	24.0%	38.7%	30.5%	1.4%	3709
Vaupés	2.5%	31.6%	30.0%	35.4%	0.4%	237
Vichada	6.3%	22.6%	33.7%	37.2%	0.2%	430
Villavicencio	3.3%	17.4%	44.9%	33.3%	1.0%	3809
Yopal	4.4%	19.2%	44.3%	31.5%	0.5%	1378
Yumbo	4.4%	19.0%	43.2%	32.9%	0.4%	935
Zipaquirá	4.1%	18.6%	41.5%	35.3%	0.6%	1078
Colombia	4.5%	21.3%	40.7%	32.4%	1.1%	346379

*Es posible que los porcentajes mostrados no sumen exactamente 100 debido a aproximaciones decimales.

• **Pregunta 26.**

En el texto, cuando la voz dice “y la vida / era larga como una carrilera” pretende representar

- A. la mirada atenta e inquieta de los niños.
- B. lo interminable que parece la vida cuando se es niño.
- C. la lejanía de los recuerdos.
- D. el tedio que provoca el paso de las horas cuando se es viejo.

• **Estructura**

Competencia	Comunicativa (proceso de lectura)
Componente	Pragmático
Afirmación	Reconoce elementos implícitos de la situación comunicativa del texto.
Nivel de desempeño	Satisfactorio
Respuesta Correcta	B

• **Resultados a nivel nacional y de Entidad Territorial certificada (ETC)**

ETC/País	A	B	C	D	Omisión y multimarca	Nº estudiantes
Amazonas	6.7%	35.0%	47.4%	9.3%	1.6%	506
Antioquia	4.8%	45.8%	37.2%	11.0%	1.2%	15828
Apartadó	6.0%	45.0%	38.8%	9.6%	0.7%	952
Arauca	3.8%	47.8%	37.4%	10.5%	0.5%	1696
Armenia	4.3%	48.8%	35.7%	10.5%	0.8%	2102
Atlántico	7.7%	41.9%	38.4%	10.3%	1.7%	4909
Barrancabermeja	4.3%	50.9%	34.5%	8.6%	1.7%	1518
Barranquilla	4.8%	53.0%	32.3%	8.9%	1.0%	9892
Bello	4.4%	54.1%	33.8%	7.1%	0.6%	3009
Bogotá, D.C.	3.6%	55.3%	31.4%	9.0%	0.8%	56221
Bolívar	8.0%	38.4%	40.8%	11.2%	1.6%	7318
Boyacá	4.4%	46.5%	38.7%	10.1%	0.3%	6703
Bucaramanga	2.9%	59.2%	28.7%	8.6%	0.6%	3800
Buenaventura	6.6%	42.6%	35.8%	13.5%	1.5%	2441
Buga	2.5%	56.4%	32.8%	7.5%	0.9%	693
Caldas	4.5%	46.1%	37.3%	11.7%	0.4%	3578
Cali	4.0%	53.4%	32.6%	9.1%	0.9%	15316
Caquetá	6.0%	38.2%	39.3%	14.0%	2.5%	1541

Continúa en la siguiente página



ETC/País	A	B	C	D	Omisión y multimarca	N° estudiantes
Cartagena	6.2%	46.7%	35.8%	10.0%	1.4%	8239
Cartago	3.1%	52.8%	32.6%	10.7%	0.8%	1053
Casanare	4.4%	44.7%	40.7%	9.4%	0.8%	2180
Cauca	6.0%	39.3%	41.5%	12.1%	1.1%	7472
Cesar	6.4%	41.4%	41.3%	9.6%	1.3%	4666
Chocó	10.3%	34.1%	39.0%	14.6%	2.0%	1700
Chía	2.3%	59.5%	28.7%	9.3%	0.2%	1322
Ciénaga	7.3%	43.0%	37.0%	11.3%	1.4%	1069
Cundinamarca	4.0%	51.1%	34.3%	10.2%	0.4%	12544
Córdoba	6.5%	38.4%	43.6%	10.5%	0.9%	8924
Cúcuta	4.7%	53.3%	32.3%	9.1%	0.6%	5653
Dosquebradas	3.2%	52.0%	33.6%	10.9%	0.3%	1197
Duitama	3.1%	61.3%	28.5%	6.7%	0.4%	1088
Envigado	4.8%	60.7%	26.3%	7.1%	1.1%	1310
Facatativá	3.1%	57.0%	30.0%	9.2%	0.8%	971
Florencia	3.4%	48.6%	36.3%	11.1%	0.5%	1288
Floridablanca	3.2%	60.8%	28.0%	7.4%	0.6%	1742
Fusagasugá	4.1%	53.5%	32.9%	7.7%	1.8%	881
Girardot	4.2%	45.8%	39.5%	10.3%	0.1%	759
Girón	4.8%	50.7%	33.1%	11.2%	0.1%	1080
Guainía	4.7%	40.4%	42.7%	12.2%	0.0%	213
Guaviare	7.0%	41.4%	37.3%	12.4%	1.9%	643
Huila	4.2%	44.8%	38.2%	12.0%	0.8%	4865
Ibagué	4.2%	51.8%	33.6%	9.5%	0.9%	4246
Ipiales	4.9%	49.9%	35.6%	9.2%	0.5%	885
Itagüí	4.6%	50.3%	30.8%	12.8%	1.6%	1400
Jamundí	3.9%	48.5%	36.3%	10.7%	0.6%	878
La Guajira	8.0%	41.2%	39.2%	11.0%	0.7%	2130
Lorica	7.9%	41.0%	40.4%	9.9%	0.9%	1152
Magangué	6.3%	42.8%	39.1%	11.4%	0.4%	944
Magdalena	7.9%	38.5%	41.3%	10.8%	1.5%	5471
Maicao	6.4%	39.5%	41.3%	11.7%	1.1%	1229
Malambo	6.7%	47.5%	36.8%	8.4%	0.6%	642
Manizales	3.7%	52.1%	33.1%	10.3%	0.7%	2307
Medellín	4.4%	52.3%	32.3%	9.8%	1.3%	14652
Meta	5.0%	44.9%	37.2%	12.5%	0.5%	3750
Montería	6.3%	46.4%	37.8%	8.7%	0.9%	3472
Mosquera	2.4%	56.5%	31.5%	8.9%	0.7%	1034
Nariño	4.6%	49.4%	33.4%	10.6%	2.1%	5739
Neiva	3.6%	51.8%	33.7%	10.1%	0.8%	2667

Continúa en la siguiente página



SABER 9 - LENGUAJE

ETC/País	A	B	C	D	Omisión y multimarca	Nº estudiantes
Norte de Santander	5.3%	46.6%	36.6%	10.8%	0.6%	4807
Palmira	4.1%	58.0%	28.5%	8.2%	1.2%	2086
Pasto	3.7%	56.0%	30.8%	8.9%	0.7%	2816
Pereira	3.5%	52.7%	33.5%	9.1%	1.2%	3176
Piedecuesta	3.5%	52.5%	33.4%	9.5%	1.0%	987
Pitalito	3.9%	52.7%	30.2%	12.2%	1.0%	1020
Popayán	3.9%	54.6%	32.0%	8.3%	1.2%	2088
Putumayo	5.1%	44.0%	38.5%	11.3%	1.2%	2568
Quibdó	7.4%	37.0%	39.9%	13.4%	2.3%	1076
Quindío	4.3%	46.6%	37.7%	10.6%	0.8%	1677
Riohacha	6.0%	45.3%	37.9%	9.5%	1.3%	1351
Rionegro	3.7%	56.1%	30.8%	8.9%	0.4%	912
Risaralda	3.7%	42.6%	41.7%	10.5%	1.5%	1815
Sabaneta	3.3%	57.3%	26.8%	7.9%	4.6%	478
Sahagún	6.9%	43.9%	38.1%	10.9%	0.3%	975
San Andrés	5.3%	47.6%	37.1%	8.9%	1.2%	418
Santa Marta	5.6%	47.0%	35.9%	10.4%	1.1%	4344
Santander	4.1%	48.8%	35.4%	11.0%	0.6%	5421
Sincedejo	5.1%	48.9%	36.2%	9.0%	0.7%	2432
Soacha	4.4%	50.2%	34.3%	10.2%	0.9%	4467
Sogamoso	3.2%	56.1%	31.8%	8.9%	0.1%	1172
Soledad	6.1%	47.2%	36.2%	8.8%	1.8%	3691
Sucre	7.1%	38.8%	42.6%	10.8%	0.8%	5367
Tolima	4.6%	41.6%	40.8%	12.3%	0.6%	6429
Tuluá	3.5%	52.8%	33.9%	9.7%	0.2%	1632
Tumaco	8.5%	36.7%	38.6%	14.4%	1.8%	1267
Tunja	2.8%	57.2%	31.8%	8.0%	0.1%	1418
Turbo	7.0%	39.2%	42.3%	10.7%	0.8%	1323
Uribe	7.7%	33.2%	43.1%	15.0%	1.0%	313
Valle del Cauca	4.5%	46.3%	37.7%	10.4%	1.0%	5797
Valledupar	5.7%	48.3%	35.3%	9.4%	1.3%	3709
Vaupés	6.3%	35.9%	46.4%	11.4%	0.0%	237
Vichada	4.4%	35.3%	46.3%	13.0%	0.9%	430
Villavicencio	4.0%	53.7%	31.9%	9.8%	0.7%	3809
Yopal	4.3%	50.9%	32.7%	11.4%	0.7%	1378
Yumbo	3.9%	50.5%	35.2%	10.4%	0.1%	935
Zipaquirá	4.0%	55.7%	32.8%	7.4%	0.1%	1078
Colombia	4.8%	49.0%	35.3%	10.0%	1.0%	346379

*Es posible que los porcentajes mostrados no sumen exactamente 100 debido a aproximaciones decimales.

• Pregunta 27.

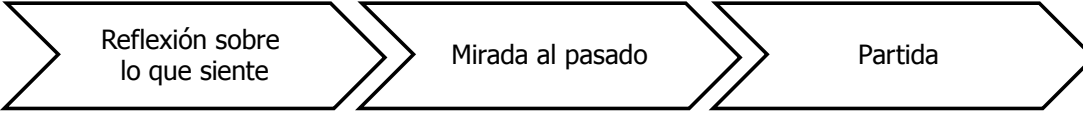
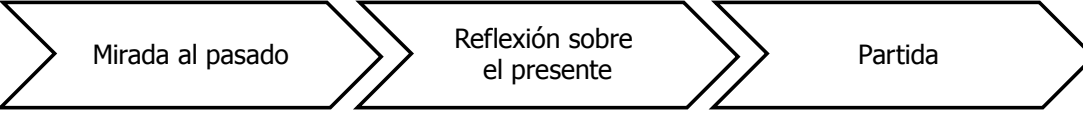
El esquema que mejor representa la organización de las ideas en el poema es

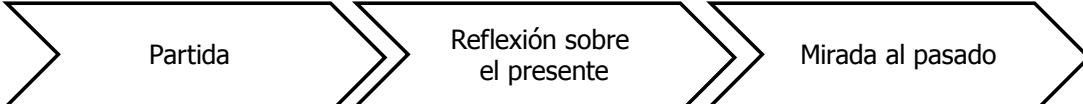
- A. 
- B. 
- C. 
- D. 

• Estructura

Competencia	Comunicativa (proceso de lectura)
Componente	Sintáctico
Afirmación	Identifica información de la estructura explícita del texto.
Nivel de desempeño	Avanzado
Respuesta Correcta	A

• Resultados a nivel nacional y de Entidad Territorial certificada (ETC)

ETC/País	A	B	C	D	Omisión y multimarca	Nº estudiantes
Amazonas	36.0%	25.5%	17.2%	19.4%	2.0%	506
Antioquia	39.5%	25.9%	16.6%	16.7%	1.3%	15828
Apartadó	38.3%	27.8%	16.3%	16.9%	0.6%	952

Continúa en la siguiente página

ETC/País	A	B	C	D	Omisión y multimarca	N° estudiantes
Arauca	43.5%	26.2%	15.6%	14.2%	0.5%	1696
Armenia	40.5%	26.7%	16.5%	15.5%	0.8%	2102
Atlántico	41.0%	22.7%	17.5%	17.1%	1.6%	4909
Barrancabermeja	44.0%	24.6%	14.6%	14.7%	2.1%	1518
Barranquilla	45.1%	24.5%	15.0%	14.4%	1.1%	9892
Bello	44.1%	25.2%	15.8%	14.3%	0.7%	3009
Bogotá, D.C.	44.6%	25.9%	15.2%	13.4%	0.8%	56221
Bolívar	37.1%	26.1%	17.7%	17.6%	1.5%	7318
Boyacá	38.8%	28.3%	16.2%	16.3%	0.4%	6703
Bucaramanga	49.9%	23.9%	13.9%	11.6%	0.7%	3800
Buenaventura	39.7%	25.6%	16.3%	17.0%	1.4%	2441
Buga	45.7%	26.3%	13.0%	14.0%	1.0%	693
Caldas	40.3%	25.8%	16.9%	16.7%	0.3%	3578
Cali	46.0%	24.0%	15.7%	13.3%	1.0%	15316
Caquetá	34.9%	27.3%	19.5%	15.8%	2.5%	1541
Cartagena	42.5%	24.9%	16.1%	15.3%	1.3%	8239
Cartago	47.0%	24.0%	15.3%	12.9%	0.8%	1053
Casanare	40.2%	28.5%	14.8%	15.8%	0.7%	2180
Cauca	37.5%	26.1%	18.4%	16.9%	1.0%	7472
Cesar	38.2%	26.9%	17.4%	16.4%	1.2%	4666
Chocó	35.8%	24.6%	18.2%	19.5%	1.9%	1700
Chía	44.9%	24.5%	16.8%	13.7%	0.2%	1322
Ciénaga	38.2%	21.6%	20.5%	18.3%	1.4%	1069
Cundinamarca	41.0%	28.0%	15.6%	15.0%	0.5%	12544
Córdoba	38.7%	24.0%	18.4%	18.0%	1.0%	8924
Cúcuta	46.6%	25.0%	15.3%	12.6%	0.5%	5653
Dosquebradas	44.0%	26.6%	15.0%	14.1%	0.3%	1197
Duitama	46.3%	26.7%	14.0%	12.6%	0.4%	1088
Envigado	50.4%	21.3%	15.0%	12.1%	1.3%	1310
Facatativá	47.6%	24.7%	16.2%	10.8%	0.7%	971
Florencia	41.1%	28.0%	15.6%	14.7%	0.5%	1288
Floridablanca	48.1%	24.9%	14.6%	11.6%	0.8%	1742
Fusagasugá	41.7%	28.0%	14.2%	14.4%	1.7%	881
Girardot	41.2%	27.3%	15.4%	15.4%	0.7%	759
Girón	45.8%	26.5%	15.7%	11.7%	0.3%	1080
Guainía	40.8%	26.8%	20.2%	12.2%	0.0%	213
Guaviare	37.2%	25.7%	17.6%	17.3%	2.3%	643
Huila	40.9%	26.7%	16.6%	15.0%	0.7%	4865
Ibagué	44.0%	26.1%	16.0%	13.0%	0.9%	4246
Ipiales	42.7%	27.7%	14.8%	14.1%	0.7%	885

Continúa en la siguiente página



ETC/País	A	B	C	D	Omisión y multimarca	N° estudiantes
Itagüí	42.6%	22.9%	17.4%	16.1%	1.1%	1400
Jamundí	45.8%	25.5%	14.0%	14.0%	0.7%	878
La Guajira	37.8%	26.0%	16.9%	18.2%	1.0%	2130
Lorica	36.9%	25.7%	17.3%	19.1%	1.0%	1152
Magangué	40.6%	25.8%	16.5%	16.7%	0.3%	944
Magdalena	37.3%	24.4%	17.6%	19.1%	1.6%	5471
Maicao	38.6%	26.2%	17.0%	17.2%	1.1%	1229
Malambo	42.4%	28.0%	13.6%	15.6%	0.5%	642
Manizales	40.7%	28.1%	16.3%	14.0%	0.8%	2307
Medellín	43.0%	25.1%	16.0%	14.7%	1.3%	14652
Meta	41.0%	26.7%	16.6%	15.3%	0.5%	3750
Montería	42.3%	25.5%	16.4%	15.2%	0.7%	3472
Mosquera	45.8%	26.8%	14.3%	12.8%	0.3%	1034
Nariño	40.9%	26.1%	15.8%	15.2%	2.1%	5739
Neiva	48.4%	25.2%	13.8%	11.8%	0.8%	2667
Norte de Santander	41.9%	26.4%	16.3%	14.9%	0.6%	4807
Palmira	48.6%	23.4%	14.0%	12.8%	1.2%	2086
Pasto	47.3%	25.6%	13.7%	12.9%	0.5%	2816
Pereira	44.7%	25.4%	14.3%	14.5%	1.2%	3176
Piedecuesta	48.6%	24.8%	12.9%	12.7%	1.0%	987
Pitalito	41.4%	28.0%	15.7%	13.8%	1.1%	1020
Popayán	43.3%	26.4%	14.9%	14.3%	1.1%	2088
Putumayo	38.9%	26.8%	18.5%	14.3%	1.6%	2568
Quibdó	38.7%	24.6%	15.8%	18.7%	2.2%	1076
Quindío	40.4%	25.6%	16.3%	16.8%	1.0%	1677
Riohacha	40.3%	25.6%	18.4%	14.9%	0.9%	1351
Rionegro	43.1%	25.3%	14.9%	16.0%	0.7%	912
Risaralda	38.2%	27.1%	16.2%	16.9%	1.6%	1815
Sabaneta	50.0%	22.0%	12.6%	11.1%	4.4%	478
Sahagún	39.6%	25.5%	17.1%	17.3%	0.4%	975
San Andrés	39.2%	25.4%	18.4%	15.1%	1.9%	418
Santa Marta	43.0%	24.0%	16.6%	15.2%	1.3%	4344
Santander	42.6%	26.0%	15.3%	15.6%	0.7%	5421
Sincelejo	44.8%	25.2%	16.7%	12.6%	0.7%	2432
Soacha	41.5%	28.0%	15.5%	14.3%	0.7%	4467
Sogamoso	44.8%	26.0%	13.8%	15.2%	0.2%	1172
Soledad	44.4%	23.8%	15.7%	14.6%	1.7%	3691
Sucre	38.2%	25.3%	18.8%	17.0%	0.7%	5367
Tolima	40.1%	26.0%	17.6%	15.7%	0.6%	6429
Tuluá	43.2%	23.8%	17.3%	15.4%	0.2%	1632

Continúa en la siguiente página

ETC/País	A	B	C	D	Omisión y multimarca	N° estudiantes
Tumaco	35.7%	24.0%	17.0%	21.3%	2.0%	1267
Tunja	44.6%	26.2%	15.9%	12.7%	0.6%	1418
Turbo	36.4%	24.9%	19.0%	18.8%	0.8%	1323
Uribe	38.0%	19.8%	19.8%	21.1%	1.3%	313
Valle del Cauca	40.8%	26.0%	17.2%	15.0%	1.0%	5797
Valledupar	43.7%	24.3%	15.1%	15.7%	1.2%	3709
Vaupés	32.1%	23.6%	22.4%	21.5%	0.4%	237
Vichada	38.6%	23.7%	18.1%	18.6%	0.9%	430
Villavicencio	46.4%	24.9%	14.7%	13.2%	0.7%	3809
Yopal	43.8%	25.7%	15.5%	14.5%	0.4%	1378
Yumbo	47.0%	22.5%	17.4%	12.9%	0.2%	935
Zipaquirá	43.5%	26.1%	15.7%	14.4%	0.4%	1078
Colombia	42.3%	25.6%	16.1%	15.0%	1.0%	346379

*Es posible que los porcentajes mostrados no sumen exactamente 100 debido a aproximaciones decimales.

• Pregunta 28.

En los versos “*borrosos me saludan desde lejos: ¡yo amé a aquel hombre que va hablando solo*”, los dos puntos (:) se usan para

- A. indicar un cambio en la voz que habla.
- B. introducir una enumeración.
- C. señalar una consecuencia de lo afirmado antes.
- D. introducir una explicación de lo anotado anteriormente.

• Estructura

Competencia	Comunicativa (proceso de lectura)
Componente	Sintáctico
Afirmación	Recupera información implícita de la organización, tejido y componentes de los textos.
Nivel de desempeño	Avanzado
Respuesta Correcta	D

• Resultados a nivel nacional y de Entidad Territorial certificada (ETC)

ETC/País	A	B	C	D	Omisión y multimarca	Nº estudiantes
Amazonas	31.0%	7.7%	24.3%	35.0%	2.0%	506
Antioquia	27.2%	7.9%	23.6%	40.1%	1.2%	15828
Apartadó	29.8%	8.4%	25.4%	35.6%	0.7%	952
Arauca	26.4%	7.0%	26.9%	39.2%	0.5%	1696
Armenia	23.7%	6.9%	23.7%	44.8%	0.8%	2102
Atlántico	29.3%	11.2%	23.3%	34.8%	1.5%	4909
Barrancabermeja	22.9%	8.2%	24.0%	43.0%	1.8%	1518
Barranquilla	22.6%	10.0%	24.2%	42.3%	0.9%	9892
Bello	21.6%	8.9%	23.7%	45.1%	0.8%	3009
Bogotá, D.C.	20.5%	7.5%	26.4%	44.8%	0.8%	56221
Bolívar	32.6%	10.1%	23.4%	32.5%	1.4%	7318
Boyacá	27.1%	7.3%	26.9%	38.3%	0.4%	6703
Bucaramanga	20.8%	8.2%	25.0%	45.3%	0.7%	3800
Buenaventura	32.2%	7.9%	22.2%	36.6%	1.1%	2441
Buga	22.1%	8.1%	25.5%	43.4%	0.9%	693

Continúa en la siguiente página

SABER 9 - LENGUAJE

ETC/País	A	B	C	D	Omisión y multimarca	N° estudiantes
Caldas	26.5%	7.2%	25.4%	40.5%	0.4%	3578
Cali	23.7%	8.1%	24.9%	42.2%	1.1%	15316
Caquetá	31.3%	6.7%	26.9%	32.7%	2.4%	1541
Cartagena	27.1%	9.8%	24.3%	37.5%	1.3%	8239
Cartago	23.6%	6.6%	23.4%	45.7%	0.7%	1053
Casanare	26.6%	6.3%	27.8%	38.9%	0.5%	2180
Cauca	32.9%	9.0%	25.1%	31.9%	1.2%	7472
Cesar	30.4%	9.5%	24.9%	34.1%	1.1%	4666
Chocó	35.6%	12.1%	19.7%	30.6%	1.9%	1700
Chía	18.5%	7.2%	26.2%	48.0%	0.2%	1322
Ciénaga	30.4%	10.8%	24.7%	32.7%	1.4%	1069
Cundinamarca	23.8%	6.9%	27.0%	42.0%	0.4%	12544
Córdoba	33.2%	8.4%	23.8%	33.5%	0.9%	8924
Cúcuta	24.7%	6.4%	25.0%	43.3%	0.6%	5653
Dosquebradas	21.5%	7.0%	27.2%	43.9%	0.4%	1197
Duitama	19.7%	5.1%	29.8%	45.2%	0.2%	1088
Envigado	19.2%	8.9%	23.1%	47.7%	1.2%	1310
Facatativá	24.1%	5.8%	28.3%	41.0%	0.8%	971
Florencia	27.2%	4.8%	28.6%	38.8%	0.5%	1288
Floridablanca	19.5%	7.6%	25.1%	47.2%	0.6%	1742
Fusagasugá	22.2%	6.8%	24.4%	44.7%	1.8%	881
Girardot	27.7%	5.8%	27.3%	39.0%	0.3%	759
Girón	22.8%	7.1%	27.4%	42.4%	0.3%	1080
Guainía	31.9%	7.5%	28.2%	31.9%	0.5%	213
Guaviare	31.9%	7.9%	24.4%	34.2%	1.6%	643
Huila	27.9%	7.2%	26.2%	38.0%	0.7%	4865
Ibagué	22.4%	8.6%	26.0%	42.1%	0.9%	4246
Ipiales	27.2%	8.4%	25.0%	38.4%	1.0%	885
Itagüí	23.0%	10.6%	23.6%	41.8%	1.0%	1400
Jamundí	23.1%	7.1%	25.5%	43.7%	0.6%	878
La Guajira	32.5%	9.2%	25.2%	32.4%	0.7%	2130
Lorica	31.4%	10.0%	24.5%	33.2%	1.0%	1152
Magangué	28.1%	8.5%	25.7%	36.8%	1.0%	944
Magdalena	34.2%	9.6%	24.2%	30.9%	1.2%	5471
Maicao	30.6%	9.0%	25.1%	34.5%	0.9%	1229
Malambo	23.5%	7.8%	26.6%	41.9%	0.2%	642
Manizales	21.1%	8.0%	26.0%	44.3%	0.6%	2307
Medellín	22.8%	8.4%	22.2%	45.4%	1.2%	14652
Meta	28.7%	7.2%	26.3%	37.3%	0.5%	3750
Montería	27.8%	8.6%	25.8%	37.0%	0.8%	3472
Mosquera	21.6%	6.0%	25.9%	45.9%	0.6%	1034

Continúa en la siguiente página



ETC/País	A	B	C	D	Omisión y multimarca	N° estudiantes
Nariño	28.4%	7.8%	26.1%	35.6%	2.0%	5739
Neiva	23.5%	8.1%	25.7%	41.9%	0.8%	2667
Norte de Santander	29.1%	6.7%	24.8%	38.7%	0.6%	4807
Palmira	23.6%	7.3%	24.5%	43.4%	1.1%	2086
Pasto	22.3%	8.0%	26.2%	43.0%	0.5%	2816
Pereira	22.5%	7.1%	24.8%	44.5%	1.1%	3176
Piedecuesta	22.4%	7.4%	24.8%	44.4%	1.0%	987
Pitalito	24.5%	6.8%	28.0%	40.0%	0.7%	1020
Popayán	23.1%	7.5%	25.7%	42.8%	1.0%	2088
Putumayo	30.6%	7.8%	25.7%	34.5%	1.4%	2568
Quibdó	31.7%	9.9%	22.3%	34.1%	2.0%	1076
Quindío	26.8%	7.6%	23.6%	41.0%	1.1%	1677
Riohacha	27.5%	9.3%	27.2%	35.0%	1.0%	1351
Rionegro	18.1%	10.1%	24.6%	46.7%	0.5%	912
Risaralda	28.3%	6.3%	23.2%	40.8%	1.4%	1815
Sabaneta	19.5%	8.2%	21.8%	46.2%	4.4%	478
Sahagún	29.3%	9.3%	25.3%	35.7%	0.3%	975
San Andrés	33.3%	7.2%	20.1%	38.0%	1.4%	418
Santa Marta	27.2%	9.2%	24.6%	37.9%	1.1%	4344
Santander	25.8%	7.2%	27.4%	39.1%	0.6%	5421
Sincelejo	25.9%	9.0%	26.0%	38.4%	0.8%	2432
Soacha	23.9%	6.4%	26.1%	42.9%	0.7%	4467
Sogamoso	22.4%	6.5%	27.3%	43.7%	0.2%	1172
Soledad	23.6%	9.6%	24.6%	40.4%	1.8%	3691
Sucre	31.6%	10.2%	25.0%	32.6%	0.7%	5367
Tolima	29.8%	7.4%	25.3%	37.1%	0.4%	6429
Tuluá	27.5%	6.9%	25.3%	40.0%	0.3%	1632
Tumaco	35.4%	8.9%	22.2%	32.0%	1.4%	1267
Tunja	20.2%	6.8%	27.2%	45.8%	0.1%	1418
Turbo	32.3%	9.6%	22.9%	34.8%	0.4%	1323
Uribe	38.7%	14.4%	20.8%	24.6%	1.6%	313
Valle del Cauca	26.9%	7.5%	25.5%	39.1%	1.0%	5797
Valledupar	28.0%	9.1%	23.7%	37.7%	1.5%	3709
Vaupés	28.7%	12.7%	28.3%	30.4%	0.0%	237
Vichada	36.0%	8.4%	28.1%	26.7%	0.7%	430
Villavicencio	22.7%	6.9%	24.8%	44.9%	0.7%	3809
Yopal	27.5%	6.5%	26.9%	38.7%	0.4%	1378
Yumbo	24.0%	7.8%	25.9%	42.1%	0.2%	935
Zipaquirá	18.6%	6.6%	30.9%	43.6%	0.3%	1078
Colombia	25.6%	8.1%	25.2%	40.2%	0.9%	346379

*Es posible que los porcentajes mostrados no sumen exactamente 100 debido a aproximaciones decimales.

Responde las preguntas 29 a 34 de acuerdo con la siguiente información:





• Pregunta 29.

En el texto, los verbos *aceptó*, *tuvo*, *era* y *llamaba* indican que la historia contada por el científico

- A. ya ocurrió.
- B. va a ocurrir.
- C. está ocurriendo.
- D. puede ocurrir.

• Estructura

Competencia	Comunicativa (proceso de lectura)
Componente	Sintáctico
Afirmación	Evalúa estrategias explícitas o implícitas de organización, tejido y componentes de los textos.
Nivel de desempeño	Mínimo
Respuesta Correcta	A

• Resultados a nivel nacional y de Entidad Territorial certificada (ETC)

ETC/País	A	B	C	D	Omisión y multimarca	Nº estudiantes
Amazonas	70.4%	9.9%	11.5%	6.7%	1.6%	506
Antioquia	78.7%	6.4%	9.0%	4.7%	1.2%	15828
Apartadó	75.8%	8.5%	9.2%	5.9%	0.5%	952
Arauca	81.8%	5.4%	7.8%	4.7%	0.4%	1696
Armenia	81.1%	5.3%	8.6%	4.2%	0.8%	2102
Atlántico	72.7%	8.7%	10.6%	6.4%	1.5%	4909
Barrancabermeja	80.6%	5.7%	7.8%	4.3%	1.5%	1518
Barranquilla	82.4%	6.0%	7.2%	3.4%	0.9%	9892
Bello	84.6%	5.5%	6.3%	2.9%	0.7%	3009
Bogotá, D.C.	87.1%	4.1%	5.7%	2.5%	0.7%	56221
Bolívar	69.2%	9.9%	12.6%	6.9%	1.4%	7318
Boyacá	82.6%	4.9%	8.5%	3.7%	0.3%	6703
Bucaramanga	89.6%	3.0%	4.8%	2.0%	0.5%	3800
Buenaventura	73.0%	9.0%	11.4%	5.4%	1.3%	2441
Buga	87.3%	5.2%	4.0%	2.6%	0.9%	693
Caldas	81.3%	6.4%	8.3%	3.8%	0.3%	3578
Cali	83.7%	5.5%	6.7%	3.3%	0.9%	15316

Continúa en la siguiente página

SABER 9 - LENGUAJE

ETC/País	A	B	C	D	Omisión y multimarca	N° estudiantes
Caquetá	74.2%	7.6%	10.1%	5.7%	2.4%	1541
Cartagena	76.9%	8.2%	8.8%	5.0%	1.1%	8239
Cartago	84.9%	4.0%	6.9%	3.5%	0.7%	1053
Casanare	81.7%	5.4%	7.9%	4.4%	0.6%	2180
Cauca	72.1%	8.4%	12.4%	6.2%	0.9%	7472
Cesar	72.3%	8.8%	11.8%	5.9%	1.2%	4666
Chocó	61.7%	10.4%	14.8%	10.8%	2.3%	1700
Chía	89.7%	2.7%	5.9%	1.5%	0.2%	1322
Ciénaga	69.4%	10.5%	11.0%	8.0%	1.1%	1069
Cundinamarca	84.8%	4.7%	7.0%	3.2%	0.3%	12544
Córdoba	73.0%	8.8%	11.2%	6.1%	0.8%	8924
Cúcuta	85.5%	5.1%	6.4%	2.7%	0.4%	5653
Dosquebradas	88.1%	4.3%	5.0%	2.3%	0.3%	1197
Duitama	91.0%	2.7%	5.2%	1.0%	0.1%	1088
Envigado	88.0%	4.1%	4.7%	2.1%	1.0%	1310
Facatativá	86.8%	2.7%	6.8%	3.0%	0.7%	971
Florencia	84.0%	4.9%	6.8%	3.9%	0.5%	1288
Floridablanca	90.1%	2.6%	4.8%	2.0%	0.5%	1742
Fusagasugá	86.7%	2.6%	6.9%	2.0%	1.7%	881
Girardot	80.6%	7.9%	7.0%	4.3%	0.1%	759
Girón	86.4%	4.8%	6.1%	2.5%	0.2%	1080
Guainía	84.0%	4.7%	5.6%	5.2%	0.5%	213
Guaviare	71.4%	8.1%	12.4%	6.5%	1.6%	643
Huila	80.6%	5.6%	9.6%	3.6%	0.6%	4865
Ibagué	85.1%	5.0%	6.2%	3.0%	0.7%	4246
Ipiales	86.8%	5.0%	5.5%	2.0%	0.7%	885
Itagüí	82.0%	5.4%	7.5%	4.1%	1.0%	1400
Jamundí	83.9%	4.3%	8.1%	2.8%	0.8%	878
La Guajira	72.7%	8.3%	12.1%	6.4%	0.6%	2130
Lorica	67.4%	11.5%	11.5%	8.5%	1.0%	1152
Magangué	76.2%	7.8%	9.7%	5.7%	0.5%	944
Magdalena	69.5%	10.0%	12.0%	7.2%	1.3%	5471
Maicao	74.0%	8.5%	10.0%	6.6%	1.0%	1229
Malambo	76.0%	7.8%	10.1%	5.6%	0.5%	642
Manizales	85.1%	4.4%	6.9%	2.9%	0.7%	2307
Medellín	83.3%	5.4%	6.8%	3.4%	1.1%	14652
Meta	80.0%	5.8%	9.7%	3.9%	0.5%	3750
Montería	79.4%	5.8%	10.1%	4.1%	0.6%	3472
Mosquera	89.3%	3.5%	5.3%	1.8%	0.1%	1034
Nariño	80.0%	5.6%	8.6%	4.0%	1.9%	5739

Continúa en la siguiente página



ETC/País	A	B	C	D	Omisión y multimarca	Nº estudiantes
Neiva	85.8%	4.4%	6.6%	2.4%	0.8%	2667
Norte de Santander	81.4%	5.9%	8.5%	3.7%	0.5%	4807
Palmira	84.1%	4.6%	7.3%	3.2%	0.9%	2086
Pasto	87.3%	3.8%	5.9%	2.7%	0.4%	2816
Pereira	87.0%	4.6%	4.9%	2.5%	0.9%	3176
Piedecuesta	85.6%	4.2%	5.8%	3.5%	0.9%	987
Pitalito	86.8%	3.4%	6.8%	2.4%	0.7%	1020
Popayán	85.4%	4.4%	6.7%	2.6%	1.0%	2088
Putumayo	78.5%	6.4%	10.2%	3.9%	1.0%	2568
Quibdó	70.4%	9.9%	10.2%	7.3%	2.2%	1076
Quindío	81.2%	6.1%	8.1%	3.9%	0.7%	1677
Riohacha	78.5%	6.9%	8.9%	4.9%	0.8%	1351
Rionegro	86.6%	4.1%	6.3%	2.3%	0.8%	912
Risaralda	79.7%	5.8%	9.3%	3.9%	1.4%	1815
Sabaneta	88.1%	2.3%	3.1%	1.9%	4.6%	478
Sahagún	79.4%	5.9%	10.5%	4.0%	0.2%	975
San Andrés	73.0%	10.0%	10.3%	5.5%	1.2%	418
Santa Marta	76.3%	7.9%	9.3%	5.5%	1.0%	4344
Santander	84.1%	4.7%	7.5%	3.2%	0.5%	5421
Sincelejo	82.5%	5.9%	7.5%	3.4%	0.7%	2432
Soacha	84.1%	4.9%	7.1%	3.2%	0.6%	4467
Sogamoso	90.2%	3.0%	5.5%	1.2%	0.2%	1172
Soledad	79.7%	6.8%	7.7%	4.2%	1.6%	3691
Sucre	72.5%	9.6%	11.1%	6.3%	0.6%	5367
Tolima	75.3%	8.0%	10.6%	5.6%	0.6%	6429
Tuluá	82.8%	5.9%	6.7%	4.2%	0.3%	1632
Tumaco	63.5%	9.6%	15.7%	9.9%	1.3%	1267
Tunja	89.0%	3.7%	5.6%	1.5%	0.1%	1418
Turbo	71.4%	9.4%	11.3%	7.2%	0.7%	1323
Uribe	70.9%	9.9%	10.9%	7.7%	0.6%	313
Valle del Cauca	78.1%	7.1%	9.2%	4.7%	0.9%	5797
Valledupar	78.1%	7.5%	8.4%	5.0%	1.0%	3709
Vaupés	76.8%	4.6%	13.9%	4.2%	0.4%	237
Vichada	75.6%	5.3%	11.9%	7.0%	0.2%	430
Villavicencio	86.3%	4.7%	5.8%	2.7%	0.6%	3809
Yopal	85.3%	4.5%	6.6%	3.4%	0.2%	1378
Yumbo	83.7%	4.8%	7.4%	3.6%	0.4%	935
Zipaquirá	88.0%	3.9%	5.2%	2.9%	0.0%	1078
Colombia	81.2%	6.0%	8.0%	4.0%	0.8%	346379

*Es posible que los porcentajes mostrados no sumen exactamente 100 debido a aproximaciones decimales.

• **Pregunta 30.**

¿Cuáles personajes aparecen en la historia contada por el científico?

- A. Un jovencito y Flor Dumal.
- B. El científico y Colt.
- C. El científico, Flor Dumal y Colt.
- D. Un jovencito, el científico y Colt.

• **Estructura**

Competencia	Comunicativa (proceso de lectura)
Componente	Semántico
Afirmación	Recupera información explícita en el contenido del texto.
Nivel de desempeño	Mínimo
Respuesta Correcta	C

• **Resultados a nivel nacional y de Entidad Territorial certificada (ETC)**

ETC/País	A	B	C	D	Omisión y multimarca	Nº estudiantes
Amazonas	19.2%	4.5%	65.6%	8.7%	2.0%	506
Antioquia	20.8%	3.5%	65.5%	8.9%	1.3%	15828
Apartadó	18.8%	4.2%	67.3%	8.9%	0.7%	952
Arauca	18.4%	2.1%	71.8%	7.2%	0.5%	1696
Armenia	18.4%	3.8%	69.7%	7.1%	0.9%	2102
Atlántico	20.6%	5.2%	62.8%	9.9%	1.5%	4909
Barrancabermeja	16.5%	4.0%	70.5%	7.0%	2.0%	1518
Barranquilla	17.6%	3.6%	70.2%	7.6%	1.1%	9892
Bello	19.3%	3.0%	69.7%	7.0%	1.0%	3009
Bogotá, D.C.	15.8%	2.1%	74.9%	6.3%	0.8%	56221
Bolívar	22.4%	5.7%	58.3%	11.9%	1.7%	7318
Boyacá	18.3%	2.4%	71.5%	7.4%	0.5%	6703
Bucaramanga	15.9%	1.7%	76.4%	5.3%	0.6%	3800
Buenaventura	25.5%	4.2%	60.3%	8.8%	1.1%	2441
Buga	18.0%	2.3%	69.6%	9.1%	1.0%	693
Caldas	19.5%	3.0%	68.8%	8.4%	0.3%	3578
Cali	17.2%	3.2%	71.6%	7.1%	1.0%	15316

Continúa en la siguiente página



ETC/País	A	B	C	D	Omisión y multimarca	Nº estudiantes
Caquetá	23.9%	4.0%	60.5%	9.2%	2.4%	1541
Cartagena	19.9%	5.0%	65.0%	8.8%	1.3%	8239
Cartago	17.3%	1.3%	73.7%	6.9%	0.8%	1053
Casanare	20.6%	2.6%	69.2%	7.0%	0.7%	2180
Cauca	25.0%	4.0%	60.0%	10.0%	1.0%	7472
Cesar	21.2%	4.2%	63.0%	10.4%	1.2%	4666
Chocó	26.3%	7.3%	51.3%	13.1%	2.1%	1700
Chía	15.1%	2.0%	77.1%	5.7%	0.2%	1322
Ciénaga	21.5%	5.3%	63.3%	8.7%	1.1%	1069
Cundinamarca	18.1%	2.1%	72.2%	7.2%	0.4%	12544
Córdoba	23.0%	4.6%	61.4%	10.1%	0.9%	8924
Cúcuta	17.7%	2.1%	73.1%	6.4%	0.6%	5653
Dosquebradas	16.5%	1.8%	74.7%	6.9%	0.2%	1197
Duitama	15.3%	1.6%	77.0%	5.8%	0.4%	1088
Envigado	13.2%	2.5%	76.6%	6.6%	1.1%	1310
Facatativá	16.0%	1.3%	76.2%	5.9%	0.6%	971
Florencia	19.6%	1.6%	71.6%	6.7%	0.5%	1288
Floridablanca	14.4%	1.8%	77.4%	5.7%	0.7%	1742
Fusagasugá	18.7%	1.5%	73.6%	4.7%	1.6%	881
Girardot	17.8%	3.3%	71.3%	7.6%	0.0%	759
Girón	17.9%	1.9%	73.8%	6.2%	0.2%	1080
Guainía	16.9%	3.3%	70.0%	9.4%	0.5%	213
Guaviare	22.9%	3.7%	63.1%	8.6%	1.7%	643
Huila	21.2%	2.8%	68.1%	7.2%	0.7%	4865
Ibagué	17.2%	2.6%	72.7%	6.7%	0.9%	4246
Ipiales	17.6%	3.2%	71.1%	7.8%	0.3%	885
Itagüí	16.0%	5.4%	68.9%	8.9%	0.9%	1400
Jamundí	19.5%	2.3%	69.4%	8.2%	0.7%	878
La Guajira	19.1%	4.8%	64.6%	10.6%	0.9%	2130
Lorica	21.9%	5.4%	60.1%	11.6%	1.0%	1152
Magangué	22.5%	3.7%	63.1%	9.5%	1.2%	944
Magdalena	24.0%	5.4%	58.1%	10.9%	1.6%	5471
Maicao	21.1%	3.6%	66.1%	8.3%	1.0%	1229
Malambo	18.5%	4.0%	64.5%	12.1%	0.8%	642
Manizales	16.0%	2.7%	73.2%	7.3%	0.8%	2307
Medellín	17.3%	3.3%	70.7%	7.4%	1.3%	14652
Meta	20.1%	3.1%	69.0%	7.3%	0.6%	3750
Montería	20.1%	3.2%	66.2%	9.6%	0.9%	3472
Mosquera	17.4%	1.0%	75.0%	6.0%	0.6%	1034
Nariño	21.3%	2.8%	66.4%	7.6%	1.9%	5739

Continúa en la siguiente página

SABER 9 - LENGUAJE

ETC/País	A	B	C	D	Omisión y multimarca	N° estudiantes
Neiva	18.5%	2.2%	72.2%	6.3%	0.7%	2667
Norte de Santander	18.6%	2.9%	69.8%	8.0%	0.7%	4807
Palmira	17.4%	2.3%	72.5%	6.7%	1.1%	2086
Pasto	16.7%	2.2%	74.6%	6.0%	0.5%	2816
Pereira	17.8%	2.5%	71.8%	6.9%	1.0%	3176
Piedecuesta	15.4%	1.8%	74.4%	7.2%	1.2%	987
Pitalito	19.6%	2.8%	71.0%	5.9%	0.7%	1020
Popayán	18.0%	2.2%	71.5%	6.9%	1.4%	2088
Putumayo	22.9%	3.0%	66.0%	7.0%	1.1%	2568
Quibdó	21.3%	4.5%	62.8%	9.3%	2.1%	1076
Quindío	19.0%	2.8%	69.9%	7.3%	1.0%	1677
Riohacha	18.9%	5.2%	67.4%	7.3%	1.1%	1351
Rionegro	14.0%	2.4%	76.1%	6.6%	0.9%	912
Risaralda	19.2%	3.3%	67.4%	8.5%	1.5%	1815
Sabaneta	12.8%	2.5%	74.1%	6.3%	4.4%	478
Sahagún	21.7%	4.4%	66.1%	7.3%	0.5%	975
San Andrés	16.0%	5.7%	69.6%	6.9%	1.7%	418
Santa Marta	18.5%	4.0%	67.5%	8.8%	1.1%	4344
Santander	19.0%	2.7%	70.1%	7.5%	0.6%	5421
Sincelejo	17.2%	2.8%	72.4%	6.8%	0.8%	2432
Soacha	17.4%	2.6%	72.0%	7.1%	0.9%	4467
Sogamoso	16.5%	1.7%	74.6%	7.0%	0.3%	1172
Soledad	18.0%	3.8%	68.5%	8.1%	1.7%	3691
Sucre	23.3%	5.0%	61.0%	9.9%	0.8%	5367
Tolima	20.8%	3.3%	66.4%	8.9%	0.6%	6429
Tuluá	16.1%	2.2%	73.4%	8.0%	0.2%	1632
Tumaco	24.0%	5.5%	56.1%	12.2%	2.1%	1267
Tunja	15.7%	1.6%	77.3%	5.1%	0.3%	1418
Turbo	24.6%	6.2%	57.5%	10.8%	0.8%	1323
Uribe	27.2%	5.1%	58.5%	8.6%	0.6%	313
Valle del Cauca	19.5%	3.8%	66.8%	8.9%	1.0%	5797
Valledupar	17.8%	3.5%	69.2%	8.1%	1.3%	3709
Vaupés	22.4%	1.7%	68.4%	7.6%	0.0%	237
Vichada	23.0%	3.7%	64.0%	9.1%	0.2%	430
Villavicencio	18.2%	2.0%	73.0%	6.1%	0.7%	3809
Yopal	17.3%	2.1%	73.3%	7.0%	0.3%	1378
Yumbo	16.6%	2.5%	72.1%	8.6%	0.3%	935
Zipaquirá	16.0%	1.7%	75.7%	6.4%	0.3%	1078
Colombia	18.8%	3.2%	69.3%	7.8%	1.0%	346379

*Es posible que los porcentajes mostrados no sumen exactamente 100 debido a aproximaciones decimales.

• Pregunta 31.

El esquema que mejor representa la serie de acciones cronológicamente dentro de la historieta es:

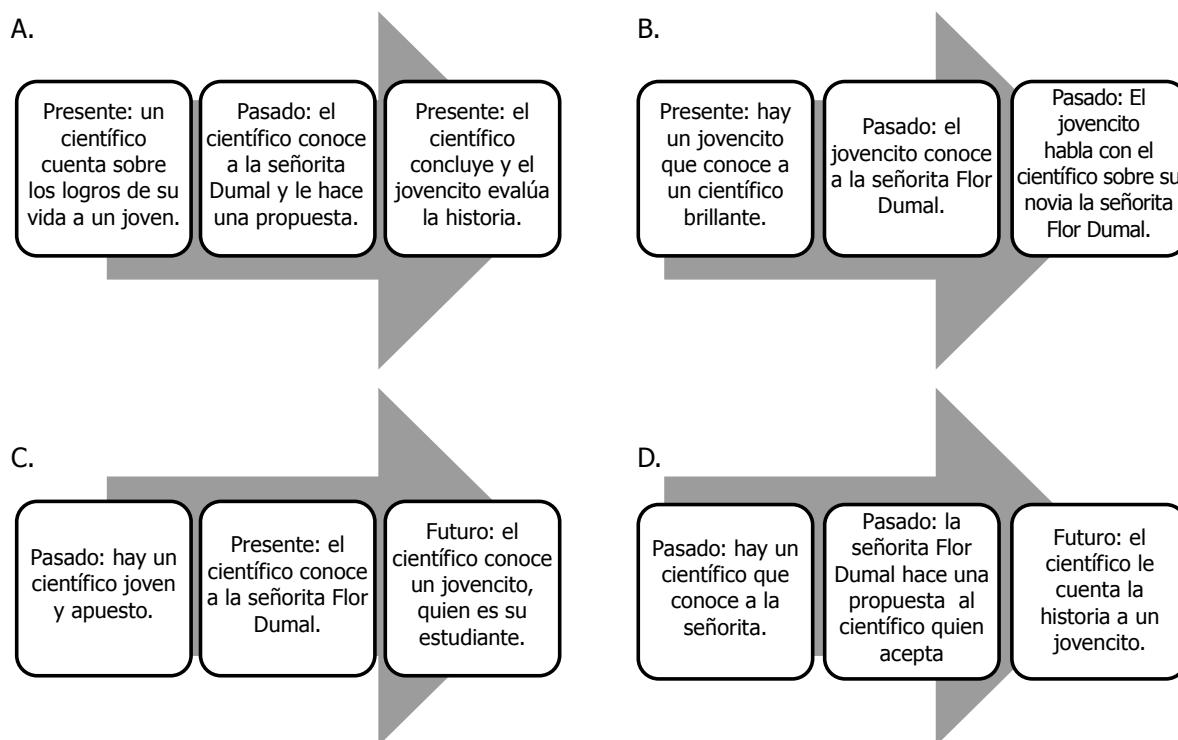

• Estructura

Competencia	Comunicativa (proceso de lectura)
Componente	Semántico
Afirmación	Recupera información explícita en el contenido del texto.
Nivel de desempeño	Satisfactorio
Respuesta Correcta	A

• Resultados a nivel nacional y de Entidad Territorial certificada (ETC)

ETC/País	A	B	C	D	Omisión y multimarca	N° estudiantes
Amazonas	55.1%	12.3%	15.2%	15.6%	1.8%	506
Antioquia	60.3%	13.0%	15.0%	10.2%	1.3%	15828
Apartadó	58.5%	14.6%	13.7%	12.3%	0.9%	952
Arauca	63.1%	12.3%	14.2%	9.8%	0.6%	1696
Armenia	65.9%	11.0%	13.0%	9.2%	0.8%	2102
Atlántico	56.0%	16.4%	14.0%	11.9%	1.7%	4909
Barrancabermeja	61.1%	11.1%	16.3%	9.7%	1.8%	1518
Barranquilla	67.8%	11.2%	11.8%	8.1%	1.1%	9892
Bello	68.7%	9.8%	12.4%	8.2%	0.9%	3009
Bogotá, D.C.	72.0%	9.0%	11.1%	7.1%	0.8%	56221
Bolívar	49.7%	17.5%	17.4%	13.7%	1.6%	7318
Boyacá	59.5%	13.1%	16.4%	10.6%	0.3%	6703
Bucaramanga	74.4%	8.4%	10.1%	6.5%	0.6%	3800
Buenaventura	55.1%	15.2%	14.5%	13.8%	1.4%	2441
Buga	64.2%	11.7%	14.1%	8.5%	1.4%	693
Caldas	62.0%	11.7%	15.0%	11.0%	0.4%	3578
Cali	69.9%	10.7%	10.8%	7.6%	0.9%	15316
Caquetá	53.1%	15.6%	16.5%	12.1%	2.7%	1541
Cartagena	60.4%	13.7%	14.2%	10.4%	1.4%	8239
Cartago	65.9%	11.0%	13.2%	9.1%	0.8%	1053
Casanare	61.6%	13.3%	16.2%	8.3%	0.6%	2180
Cauca	52.6%	16.8%	15.6%	14.0%	1.0%	7472
Cesar	51.5%	16.1%	17.9%	13.3%	1.2%	4666
Chocó	44.2%	19.6%	17.3%	16.6%	2.2%	1700
Chía	75.3%	8.5%	10.1%	5.8%	0.3%	1322
Ciénaga	50.9%	15.8%	17.4%	14.3%	1.6%	1069
Cundinamarca	65.1%	11.0%	14.5%	8.9%	0.4%	12544
Córdoba	50.2%	17.1%	18.4%	13.4%	1.0%	8924
Cúcuta	69.5%	10.0%	12.0%	8.0%	0.5%	5653
Dosquebradas	69.5%	9.4%	12.2%	8.7%	0.2%	1197
Duitama	75.0%	9.7%	9.3%	5.9%	0.2%	1088
Envigado	76.6%	8.3%	8.5%	5.5%	1.1%	1310
Facatativá	70.0%	8.9%	13.3%	7.2%	0.6%	971
Florencia	66.1%	10.4%	13.0%	9.9%	0.6%	1288
Floridablanca	75.5%	7.9%	10.4%	5.6%	0.6%	1742
Fusagasugá	69.5%	9.5%	11.6%	7.9%	1.5%	881
Girardot	63.2%	11.6%	15.3%	9.2%	0.7%	759
Girón	69.5%	11.0%	10.6%	8.7%	0.2%	1080
Guainía	60.6%	12.7%	16.0%	9.4%	1.4%	213

Continúa en la siguiente página



ETC/País	A	B	C	D	Omisión y multimarca	N° estudiantes
Guaviare	50.7%	14.8%	19.6%	12.9%	2.0%	643
Huila	61.2%	13.4%	13.9%	11.0%	0.6%	4865
Ibagué	69.6%	10.2%	11.4%	7.9%	0.8%	4246
Ipiales	68.2%	12.8%	10.8%	7.6%	0.6%	885
Itagüí	65.2%	10.9%	13.1%	9.7%	1.1%	1400
Jamundí	67.9%	11.6%	10.8%	9.0%	0.7%	878
La Guajira	53.4%	16.3%	16.6%	12.8%	0.9%	2130
Lorica	50.8%	17.5%	17.0%	13.5%	1.2%	1152
Magangué	56.7%	14.5%	14.4%	13.6%	0.8%	944
Magdalena	49.0%	16.3%	18.7%	14.4%	1.6%	5471
Maicao	57.3%	15.0%	14.4%	12.4%	0.9%	1229
Malambo	58.4%	12.0%	14.3%	14.6%	0.6%	642
Manizales	69.2%	10.2%	11.9%	7.9%	0.8%	2307
Medellín	67.8%	11.0%	11.8%	8.3%	1.2%	14652
Meta	62.3%	11.6%	14.8%	10.7%	0.6%	3750
Montería	60.2%	13.4%	14.8%	10.7%	0.8%	3472
Mosquera	74.3%	7.1%	10.9%	7.5%	0.2%	1034
Nariño	60.6%	13.9%	14.1%	9.4%	2.1%	5739
Neiva	70.2%	10.7%	10.0%	8.3%	0.7%	2667
Norte de Santander	60.7%	12.9%	15.3%	10.5%	0.6%	4807
Palmira	71.2%	9.6%	11.2%	7.0%	1.1%	2086
Pasto	71.0%	9.8%	11.0%	7.6%	0.6%	2816
Pereira	69.9%	9.3%	11.9%	7.8%	1.1%	3176
Piedecuesta	70.8%	9.3%	12.0%	6.7%	1.2%	987
Pitalito	65.8%	12.0%	12.2%	9.4%	0.7%	1020
Popayán	67.6%	10.5%	12.5%	8.2%	1.2%	2088
Putumayo	59.3%	13.4%	14.4%	11.6%	1.2%	2568
Quibdó	54.8%	13.8%	16.0%	13.4%	2.0%	1076
Quindío	64.0%	11.6%	14.0%	9.2%	1.1%	1677
Riohacha	60.5%	14.5%	13.2%	10.6%	1.2%	1351
Rionegro	74.0%	9.5%	10.0%	6.0%	0.4%	912
Risaralda	58.6%	11.7%	16.7%	11.3%	1.7%	1815
Sabaneta	75.3%	7.5%	8.8%	4.2%	4.2%	478
Sahagún	55.9%	15.9%	16.0%	11.4%	0.8%	975
San Andrés	60.0%	14.8%	11.7%	11.7%	1.7%	418
Santa Marta	60.3%	13.7%	14.6%	10.1%	1.2%	4344
Santander	63.2%	11.9%	14.9%	9.3%	0.7%	5421
Sincelejo	63.7%	12.7%	13.0%	9.8%	0.9%	2432
Soacha	66.5%	10.1%	14.1%	8.6%	0.7%	4467
Sogamoso	71.1%	9.8%	10.9%	7.9%	0.3%	1172

Continúa en la siguiente página

ETC/País	A	B	C	D	Omisión y multimarca	N° estudiantes
Soledad	63.9%	12.8%	12.5%	9.4%	1.5%	3691
Sucre	49.8%	18.0%	17.1%	14.3%	0.8%	5367
Tolima	56.6%	13.9%	16.5%	12.4%	0.6%	6429
Tuluá	66.2%	11.8%	13.7%	8.2%	0.2%	1632
Tumaco	50.6%	16.3%	16.3%	14.5%	2.3%	1267
Tunja	75.6%	9.5%	8.9%	5.8%	0.2%	1418
Turbo	55.1%	16.7%	15.8%	11.9%	0.5%	1323
Uribe	41.5%	22.4%	15.0%	20.4%	0.6%	313
Valle del Cauca	60.7%	13.0%	14.4%	10.8%	1.0%	5797
Valledupar	61.1%	13.0%	14.7%	9.8%	1.4%	3709
Vaupés	50.6%	16.0%	12.2%	21.1%	0.0%	237
Vichada	48.1%	14.7%	19.8%	16.5%	0.9%	430
Villavicencio	71.2%	9.2%	11.0%	7.9%	0.8%	3809
Yopal	66.8%	10.7%	13.1%	9.1%	0.2%	1378
Yumbo	68.2%	10.5%	10.1%	10.7%	0.5%	935
Zipaquirá	71.0%	9.8%	12.1%	7.1%	0.1%	1078
Colombia	63.8%	12.1%	13.5%	9.6%	1.0%	346379

*Es posible que los porcentajes mostrados no sumen exactamente 100 debido a aproximaciones decimales.

• Pregunta 32.

En el texto, quien dice "Pues, enséñeme. ¿Usted ya lo ha hecho todo, doctor?" es

- A. Colt.
- B. la señorita.
- C. Eugene.
- D. un jovencito.

• Estructura

Competencia	Comunicativa (proceso de lectura)
Componente	Pragmático
Afirmación	Reconoce información explícita de la situación de comunicación.
Nivel de desempeño	Mínimo
Respuesta Correcta	D

• Resultados a nivel nacional y de Entidad Territorial certificada (ETC)

ETC/País	A	B	C	D	Omisión y multimarca	Nº estudiantes
Amazonas	21.7%	6.5%	4.5%	65.8%	1.4%	506
Antioquia	19.6%	5.4%	4.1%	69.7%	1.3%	15828
Apartadó	18.6%	6.7%	4.8%	69.2%	0.6%	952
Arauca	22.3%	3.2%	3.4%	70.7%	0.4%	1696
Armenia	22.1%	3.2%	3.1%	70.6%	1.0%	2102
Atlántico	20.0%	7.1%	5.4%	65.9%	1.5%	4909
Barrancabermeja	20.8%	5.0%	4.3%	68.2%	1.6%	1518
Barranquilla	19.6%	4.8%	3.5%	71.2%	0.9%	9892
Bello	20.3%	3.3%	3.8%	72.0%	0.7%	3009
Bogotá, D.C.	20.4%	2.8%	2.7%	73.4%	0.8%	56221
Bolívar	19.5%	8.8%	6.6%	63.5%	1.6%	7318
Boyacá	20.8%	3.9%	3.5%	71.4%	0.4%	6703
Bucaramanga	20.2%	2.0%	1.7%	75.4%	0.6%	3800
Buenaventura	17.9%	6.5%	5.2%	69.3%	1.1%	2441
Buga	14.1%	3.0%	2.6%	79.5%	0.7%	693
Caldas	20.0%	3.9%	3.4%	72.5%	0.3%	3578
Cali	19.4%	3.8%	3.3%	72.5%	0.9%	15316

Continúa en la siguiente página

SABER 9 - LENGUAJE

ETC/País	A	B	C	D	Omisión y multimarca	N° estudiantes
Caquetá	16.9%	6.2%	4.8%	69.5%	2.6%	1541
Cartagena	20.4%	6.8%	5.3%	66.2%	1.3%	8239
Cartago	21.3%	3.4%	2.8%	71.8%	0.8%	1053
Casanare	20.9%	3.8%	4.0%	70.9%	0.5%	2180
Cauca	18.4%	6.6%	5.3%	68.8%	1.0%	7472
Cesar	18.7%	6.5%	5.0%	68.6%	1.2%	4666
Chocó	15.5%	11.9%	9.1%	61.8%	1.7%	1700
Chía	20.6%	2.3%	2.1%	74.9%	0.1%	1322
Ciénaga	18.5%	8.9%	6.0%	65.5%	1.1%	1069
Cundinamarca	20.7%	2.9%	2.9%	73.0%	0.5%	12544
Córdoba	18.5%	7.4%	5.1%	68.1%	0.9%	8924
Cúcuta	22.0%	3.0%	2.8%	71.8%	0.4%	5653
Dosquebradas	19.0%	2.3%	2.1%	76.3%	0.3%	1197
Duitama	22.9%	2.0%	2.0%	72.8%	0.3%	1088
Envigado	22.1%	4.1%	2.3%	70.3%	1.1%	1310
Facatativá	20.6%	2.5%	2.7%	73.6%	0.6%	971
Florencia	18.5%	3.5%	2.9%	74.5%	0.6%	1288
Floridablanca	19.9%	2.4%	2.2%	74.9%	0.6%	1742
Fusagasugá	19.8%	2.0%	2.7%	73.6%	1.9%	881
Girardot	21.1%	4.7%	3.4%	69.8%	0.9%	759
Girón	20.7%	3.0%	1.8%	74.4%	0.2%	1080
Guainía	14.1%	4.7%	5.6%	74.6%	0.9%	213
Guaviare	16.3%	5.4%	4.7%	72.2%	1.4%	643
Huila	20.9%	3.7%	3.0%	71.7%	0.7%	4865
Ibagué	20.2%	3.6%	3.1%	72.2%	0.9%	4246
Ipiales	21.4%	4.3%	2.7%	71.2%	0.5%	885
Itagüí	20.7%	5.9%	4.4%	68.0%	1.1%	1400
Jamundí	19.4%	3.2%	3.9%	72.8%	0.8%	878
La Guajira	21.4%	7.1%	5.6%	65.2%	0.7%	2130
Lorica	18.1%	9.3%	5.9%	65.8%	1.0%	1152
Magangué	16.6%	5.6%	4.6%	71.9%	1.3%	944
Magdalena	18.6%	8.2%	5.9%	65.8%	1.5%	5471
Maicao	22.0%	5.5%	4.7%	66.9%	1.0%	1229
Malambo	18.8%	6.7%	4.0%	69.9%	0.5%	642
Manizales	21.0%	3.4%	3.0%	71.9%	0.7%	2307
Medellín	20.4%	4.3%	3.5%	70.5%	1.3%	14652
Meta	18.5%	4.6%	3.6%	72.9%	0.5%	3750
Montería	21.1%	5.6%	4.1%	68.5%	0.7%	3472
Mosquera	20.9%	1.8%	1.8%	75.3%	0.1%	1034
Nariño	18.5%	4.5%	3.6%	71.4%	2.0%	5739

Continúa en la siguiente página



ETC/País	A	B	C	D	Omisión y multimarca	N° estudiantes
Neiva	21.6%	2.7%	2.8%	72.3%	0.7%	2667
Norte de Santander	21.2%	4.3%	3.1%	70.9%	0.6%	4807
Palmira	19.8%	3.1%	2.4%	73.6%	1.0%	2086
Pasto	19.8%	2.4%	2.7%	74.5%	0.6%	2816
Pereira	19.5%	3.6%	2.6%	73.4%	0.9%	3176
Piedecuesta	19.1%	2.6%	1.8%	75.3%	1.1%	987
Pitalito	20.2%	2.4%	3.2%	73.2%	1.0%	1020
Popayán	20.7%	2.9%	2.5%	72.9%	1.0%	2088
Putumayo	20.0%	4.8%	3.5%	70.5%	1.2%	2568
Quibdó	17.3%	7.2%	5.1%	68.0%	2.3%	1076
Quindío	17.7%	3.5%	3.1%	75.0%	0.8%	1677
Riohacha	20.6%	5.4%	4.4%	68.7%	0.9%	1351
Rionegro	22.3%	2.5%	3.0%	71.4%	0.9%	912
Risaralda	18.0%	4.7%	3.6%	72.1%	1.6%	1815
Sabaneta	20.3%	3.1%	3.6%	68.6%	4.4%	478
Sahagún	21.2%	6.7%	4.0%	67.6%	0.5%	975
San Andrés	21.1%	5.3%	7.4%	64.6%	1.7%	418
Santa Marta	19.0%	5.5%	4.0%	70.5%	1.1%	4344
Santander	20.5%	3.9%	2.8%	72.1%	0.6%	5421
Sincelejo	22.7%	3.9%	3.5%	69.2%	0.7%	2432
Soacha	22.1%	3.3%	3.1%	70.7%	0.8%	4467
Sogamoso	25.0%	2.0%	2.0%	70.9%	0.1%	1172
Soledad	20.4%	5.3%	4.4%	68.4%	1.6%	3691
Sucre	16.9%	7.8%	6.4%	68.1%	0.8%	5367
Tolima	21.1%	5.2%	4.1%	68.9%	0.6%	6429
Tuluá	20.4%	3.2%	3.1%	73.1%	0.2%	1632
Tumaco	17.8%	9.0%	4.9%	66.8%	1.5%	1267
Tunja	21.8%	2.2%	1.8%	74.2%	0.1%	1418
Turbo	17.3%	7.0%	5.4%	69.5%	0.8%	1323
Uribe	22.4%	8.9%	8.6%	59.4%	0.6%	313
Valle del Cauca	18.7%	4.7%	3.9%	71.7%	1.0%	5797
Valledupar	21.8%	5.1%	5.1%	66.8%	1.2%	3709
Vaupés	17.7%	8.0%	4.6%	68.8%	0.8%	237
Vichada	18.4%	7.4%	6.3%	67.7%	0.2%	430
Villavicencio	20.6%	2.4%	2.6%	73.7%	0.7%	3809
Yopal	21.9%	2.9%	2.9%	71.9%	0.4%	1378
Yumbo	19.5%	4.2%	2.9%	73.2%	0.3%	935
Zipaquirá	21.8%	2.2%	2.3%	73.6%	0.1%	1078
Colombia	20.0%	4.5%	3.7%	70.9%	0.9%	346379

*Es posible que los porcentajes mostrados no sumen exactamente 100 debido a aproximaciones decimales.

• **Pregunta 33.**

En la historieta, las flores alrededor de las viñetas indican

- A. que los personajes enmarcados están enamorados.
- B. que la narración ocurre en un lugar muy tranquilo.
- C. que los sucesos que enmarcan forman parte de un recuerdo.
- D. que los personajes hacen parte de una novela rosa.

• **Estructura**

Competencia	Comunicativa (proceso de lectura)
Componente	Sintáctico
Afirmación	Recupera información implícita de la organización, tejido y componentes de los textos.
Nivel de desempeño	Satisfactorio
Respuesta Correcta	C

• **Resultados a nivel nacional y de Entidad Territorial certificada (ETC)**

ETC/País	A	B	C	D	Omisión y multimarca	N° estudiantes
Amazonas	24.9%	18.4%	43.9%	11.3%	1.6%	506
Antioquia	22.9%	18.0%	51.1%	6.9%	1.1%	15828
Apartadó	25.5%	20.0%	47.1%	6.9%	0.5%	952
Arauca	22.3%	16.8%	53.8%	6.7%	0.4%	1696
Armenia	18.8%	14.1%	59.6%	6.8%	0.6%	2102
Atlántico	29.9%	18.8%	41.3%	8.5%	1.5%	4909
Barrancabermeja	19.0%	16.7%	57.6%	5.2%	1.4%	1518
Barranquilla	21.4%	15.1%	56.2%	6.4%	1.0%	9892
Bello	17.8%	14.7%	62.3%	4.5%	0.7%	3009
Bogotá, D.C.	15.0%	10.9%	69.1%	4.3%	0.7%	56221
Bolívar	32.0%	20.3%	35.5%	10.9%	1.3%	7318
Boyacá	22.4%	17.1%	54.4%	5.8%	0.2%	6703
Bucaramanga	15.2%	10.1%	70.5%	3.9%	0.4%	3800
Buenaventura	30.1%	17.2%	40.4%	11.2%	1.0%	2441
Buga	19.8%	13.1%	60.6%	5.6%	0.9%	693
Caldas	22.5%	17.2%	53.3%	6.7%	0.3%	3578
Cali	18.3%	13.6%	61.2%	6.0%	0.8%	15316

Continúa en la siguiente página



ETC/País	A	B	C	D	Omisión y multimarca	N° estudiantes
Caquetá	26.0%	20.3%	41.4%	9.9%	2.4%	1541
Cartagena	26.9%	16.0%	48.8%	7.4%	1.0%	8239
Cartago	20.4%	14.0%	59.8%	5.1%	0.7%	1053
Casanare	22.3%	16.7%	53.7%	6.8%	0.4%	2180
Cauca	28.9%	19.4%	40.2%	10.6%	0.9%	7472
Cesar	29.7%	19.8%	40.0%	9.5%	1.0%	4666
Chocó	33.7%	21.5%	29.5%	13.8%	1.5%	1700
Chía	13.2%	8.0%	74.9%	3.9%	0.0%	1322
Ciénaga	30.9%	20.7%	35.1%	12.5%	0.8%	1069
Cundinamarca	19.1%	13.7%	62.0%	4.8%	0.4%	12544
Córdoba	32.2%	19.9%	37.8%	9.4%	0.7%	8924
Cúcuta	18.6%	13.9%	62.1%	4.9%	0.5%	5653
Dosquebradas	17.2%	12.9%	65.0%	4.8%	0.1%	1197
Duitama	15.1%	8.6%	72.6%	3.5%	0.2%	1088
Envigado	15.1%	9.7%	70.2%	3.7%	1.3%	1310
Facatativá	16.5%	11.1%	66.0%	5.6%	0.8%	971
Florencia	18.9%	16.5%	58.5%	5.7%	0.4%	1288
Floridablanca	13.7%	9.8%	73.0%	2.9%	0.6%	1742
Fusagasugá	14.3%	12.8%	66.5%	4.8%	1.6%	881
Girardot	20.0%	16.3%	56.7%	7.0%	0.0%	759
Girón	20.5%	14.3%	60.9%	4.3%	0.1%	1080
Guainía	25.4%	21.1%	39.9%	13.6%	0.0%	213
Guaviare	29.2%	17.3%	44.0%	7.9%	1.6%	643
Huila	22.4%	17.8%	52.8%	6.5%	0.5%	4865
Ibagué	18.6%	14.3%	61.2%	5.3%	0.7%	4246
Ipiales	19.4%	13.2%	61.8%	5.1%	0.5%	885
Itagüí	19.2%	13.5%	60.6%	5.4%	1.3%	1400
Jamundí	19.5%	15.1%	57.4%	7.5%	0.5%	878
La Guajira	29.2%	17.7%	42.2%	10.4%	0.5%	2130
Lorica	31.3%	21.1%	39.6%	7.3%	0.7%	1152
Magangué	25.3%	18.2%	45.9%	9.9%	0.7%	944
Magdalena	31.1%	21.5%	34.5%	11.8%	1.1%	5471
Maicao	25.0%	18.7%	43.7%	12.0%	0.6%	1229
Malambo	22.6%	18.7%	48.4%	10.3%	0.0%	642
Manizales	18.5%	14.2%	61.0%	5.7%	0.6%	2307
Medellín	18.2%	13.9%	61.7%	5.1%	1.1%	14652
Meta	21.9%	17.7%	52.7%	7.2%	0.4%	3750
Montería	26.6%	18.3%	48.2%	6.3%	0.7%	3472
Mosquera	13.6%	9.3%	74.1%	2.9%	0.1%	1034
Nariño	23.5%	16.5%	50.2%	7.8%	1.9%	5739

Continúa en la siguiente página

SABER 9 - LENGUAJE

ETC/País	A	B	C	D	Omisión y multimarca	Nº estudiantes
Neiva	19.4%	13.0%	62.0%	4.6%	0.9%	2667
Norte de Santander	24.2%	17.0%	52.4%	5.8%	0.5%	4807
Palmira	18.1%	11.0%	65.1%	4.8%	1.0%	2086
Pasto	16.7%	12.3%	65.8%	4.6%	0.6%	2816
Pereira	16.6%	13.4%	63.9%	5.0%	1.1%	3176
Piedecuesta	19.1%	10.6%	64.4%	5.0%	0.8%	987
Pitalito	17.8%	15.0%	61.0%	5.5%	0.7%	1020
Popayán	18.1%	13.5%	62.3%	5.1%	1.1%	2088
Putumayo	24.2%	17.4%	49.9%	7.3%	1.2%	2568
Quibdó	27.3%	21.6%	37.0%	12.8%	1.3%	1076
Quindío	21.2%	17.2%	55.2%	5.7%	0.8%	1677
Riohacha	25.2%	16.3%	49.4%	8.3%	0.9%	1351
Rionegro	15.8%	14.5%	64.6%	4.6%	0.5%	912
Risaralda	23.4%	17.2%	49.9%	8.0%	1.6%	1815
Sabaneta	13.6%	9.6%	70.9%	1.7%	4.2%	478
Sahagún	28.3%	18.6%	46.3%	6.6%	0.3%	975
San Andrés	22.2%	18.9%	47.4%	10.3%	1.2%	418
Santa Marta	24.3%	15.5%	50.9%	8.3%	0.9%	4344
Santander	21.6%	16.6%	56.3%	4.8%	0.6%	5421
Sincedejo	25.2%	14.1%	54.4%	5.5%	0.7%	2432
Soacha	18.8%	13.5%	62.4%	4.8%	0.5%	4467
Sogamoso	16.9%	9.7%	70.1%	3.1%	0.2%	1172
Soledad	22.4%	16.1%	53.2%	6.6%	1.6%	3691
Sucre	32.9%	19.2%	37.6%	9.7%	0.6%	5367
Tolima	24.8%	18.1%	47.7%	8.9%	0.5%	6429
Tuluá	17.0%	17.2%	59.6%	6.1%	0.2%	1632
Tumaco	29.2%	19.3%	34.7%	15.5%	1.2%	1267
Tunja	13.8%	10.4%	71.2%	4.5%	0.1%	1418
Turbo	29.9%	21.5%	38.3%	10.0%	0.4%	1323
Uribe	32.6%	17.9%	32.6%	16.3%	0.6%	313
Valle del Cauca	22.6%	17.8%	51.5%	7.2%	0.9%	5797
Valledupar	25.6%	17.8%	48.5%	7.1%	0.9%	3709
Vaupés	31.2%	17.7%	37.1%	13.9%	0.0%	237
Vichada	27.7%	19.1%	42.6%	10.2%	0.5%	430
Villavicencio	16.9%	13.5%	64.2%	4.7%	0.7%	3809
Yopal	17.5%	14.7%	61.5%	6.2%	0.1%	1378
Yumbo	21.6%	16.4%	55.5%	6.3%	0.2%	935
Zipaquirá	17.6%	10.4%	66.6%	5.1%	0.3%	1078
Colombia	21.5%	15.3%	55.9%	6.5%	0.8%	346379

*Es posible que los porcentajes mostrados no sumen exactamente 100 debido a aproximaciones decimales.

• Pregunta 34.

Por la forma como se viste y expresa, es posible concluir que el científico es

- A. amable y tranquilo.
- B. trastornado y ambicioso.
- C. divertido y alegre.
- D. tímido y afectuoso.

• Estructura

Competencia	Comunicativa (proceso de lectura)
Componente	Semántico
Afirmación	Relaciona textos y moviliza saberes previos para ampliar referentes y contenidos ideológicos.
Nivel de desempeño	Satisfactorio
Respuesta Correcta	B

• Resultados a nivel nacional y de Entidad Territorial certificada (ETC)

ETC/País	A	B	C	D	Omisión y multimarca	N° estudiantes
Amazonas	37.4%	50.6%	4.7%	5.9%	1.4%	506
Antioquia	28.5%	58.5%	5.3%	6.5%	1.1%	15828
Apartadó	33.8%	54.2%	6.0%	5.5%	0.5%	952
Arauca	29.5%	58.9%	4.4%	6.7%	0.4%	1696
Armenia	22.4%	64.1%	4.9%	7.7%	0.8%	2102
Atlántico	35.0%	49.1%	6.9%	7.5%	1.4%	4909
Barrancabermeja	29.3%	58.8%	4.7%	5.4%	1.8%	1518
Barranquilla	28.4%	59.1%	4.5%	7.0%	1.0%	9892
Bello	24.1%	63.3%	4.9%	7.1%	0.7%	3009
Bogotá, D.C.	23.1%	65.1%	3.1%	8.0%	0.7%	56221
Bolívar	38.6%	43.4%	9.0%	7.4%	1.6%	7318
Boyacá	29.9%	58.0%	4.1%	7.8%	0.3%	6703
Bucaramanga	22.0%	67.7%	3.1%	6.6%	0.6%	3800
Buenaventura	35.5%	49.5%	5.9%	7.9%	1.1%	2441
Buga	20.3%	70.0%	3.0%	5.6%	1.0%	693

Continúa en la siguiente página

SABER 9 - LENGUAJE

ETC/País	A	B	C	D	Omisión y multimarca	N° estudiantes
Caldas	26.6%	61.8%	4.6%	6.7%	0.3%	3578
Cali	24.7%	64.1%	4.1%	6.2%	0.9%	15316
Caquetá	31.7%	52.9%	6.0%	7.0%	2.4%	1541
Cartagena	33.0%	52.3%	6.7%	7.0%	1.0%	8239
Cartago	24.0%	64.4%	3.0%	8.0%	0.6%	1053
Casanare	29.4%	58.2%	3.5%	8.4%	0.5%	2180
Cauca	35.0%	50.0%	6.9%	7.2%	0.9%	7472
Cesar	35.5%	49.3%	6.3%	7.9%	1.1%	4666
Chocó	42.4%	35.2%	12.8%	7.9%	1.7%	1700
Chía	18.5%	73.5%	2.0%	5.7%	0.2%	1322
Ciénaga	38.8%	45.9%	6.2%	8.2%	0.8%	1069
Cundinamarca	27.0%	62.2%	3.2%	7.3%	0.3%	12544
Córdoba	38.1%	46.0%	7.7%	7.4%	0.8%	8924
Cúcuta	27.9%	61.3%	3.9%	6.5%	0.4%	5653
Dosquebradas	21.3%	68.0%	3.6%	7.0%	0.1%	1197
Duitama	24.0%	66.2%	2.8%	6.8%	0.3%	1088
Envigado	18.9%	70.2%	3.7%	6.1%	1.1%	1310
Facatativá	24.1%	65.5%	2.7%	7.1%	0.6%	971
Florencia	25.2%	64.6%	3.7%	6.0%	0.5%	1288
Floridablanca	23.0%	65.9%	3.3%	7.3%	0.5%	1742
Fusagasugá	24.3%	63.8%	4.0%	6.1%	1.8%	881
Girardot	26.0%	60.7%	4.5%	8.6%	0.3%	759
Girón	27.0%	62.4%	3.3%	7.0%	0.2%	1080
Guainía	32.4%	52.1%	12.7%	2.3%	0.5%	213
Guaviare	31.6%	53.3%	6.1%	7.2%	1.9%	643
Huila	29.6%	59.4%	3.9%	6.5%	0.6%	4865
Ibagué	24.5%	63.6%	4.1%	7.0%	0.7%	4246
Ipiales	26.4%	62.4%	3.7%	6.9%	0.6%	885
Itagüí	21.6%	63.7%	5.0%	8.6%	1.1%	1400
Jamundí	28.0%	59.8%	4.9%	6.8%	0.5%	878
La Guajira	34.4%	49.6%	7.7%	7.6%	0.8%	2130
Lorica	38.6%	46.7%	8.1%	5.9%	0.7%	1152
Magangué	39.6%	50.3%	4.0%	5.5%	0.5%	944
Magdalena	39.4%	44.1%	8.2%	7.0%	1.3%	5471
Maicao	35.3%	48.5%	7.4%	8.1%	0.7%	1229
Malambo	38.0%	45.2%	8.6%	7.8%	0.5%	642
Manizales	21.4%	67.2%	3.8%	7.0%	0.6%	2307
Medellín	21.6%	65.4%	4.8%	7.1%	1.1%	14652
Meta	29.2%	59.2%	4.4%	6.8%	0.4%	3750
Montería	33.8%	52.5%	5.0%	7.9%	0.7%	3472
Mosquera	19.9%	70.3%	1.7%	7.7%	0.3%	1034

Continúa en la siguiente página



ETC/País	A	B	C	D	Omisión y multimarca	N° estudiantes
Nariño	29.7%	56.9%	5.0%	6.5%	1.8%	5739
Neiva	24.6%	64.5%	4.1%	6.1%	0.7%	2667
Norte de Santander	31.2%	56.6%	4.5%	7.0%	0.6%	4807
Palmira	22.6%	67.4%	3.1%	6.0%	0.9%	2086
Pasto	24.7%	64.5%	3.5%	6.9%	0.5%	2816
Pereira	20.8%	67.7%	3.1%	7.3%	1.1%	3176
Piedecuesta	26.2%	61.7%	3.4%	7.9%	0.7%	987
Pitalito	21.9%	67.6%	3.1%	6.7%	0.7%	1020
Popayán	23.0%	65.1%	3.8%	6.8%	1.2%	2088
Putumayo	31.8%	55.9%	5.4%	5.8%	1.1%	2568
Quibdó	35.5%	47.4%	6.8%	8.8%	1.5%	1076
Quindío	25.2%	63.4%	4.4%	6.1%	0.9%	1677
Riohacha	29.1%	55.9%	6.5%	7.4%	1.1%	1351
Rionegro	19.5%	69.4%	4.5%	6.0%	0.5%	912
Risaralda	28.2%	59.3%	5.2%	5.8%	1.5%	1815
Sabaneta	20.5%	66.5%	3.3%	5.4%	4.2%	478
Sahagún	35.6%	52.5%	5.2%	6.4%	0.3%	975
San Andrés	27.3%	56.5%	8.1%	6.9%	1.2%	418
Santa Marta	29.7%	56.2%	5.8%	7.4%	0.9%	4344
Santander	30.1%	57.4%	4.7%	7.2%	0.6%	5421
Sincelejo	30.3%	58.5%	4.6%	6.0%	0.7%	2432
Soacha	27.8%	59.7%	3.1%	8.7%	0.6%	4467
Sogamoso	23.9%	66.0%	2.3%	7.5%	0.3%	1172
Soledad	28.1%	57.1%	5.1%	8.2%	1.5%	3691
Sucre	38.9%	46.9%	7.0%	6.5%	0.7%	5367
Tolima	31.6%	56.1%	5.0%	6.7%	0.5%	6429
Tuluá	23.5%	66.9%	3.1%	6.4%	0.1%	1632
Tumaco	37.1%	45.7%	8.0%	7.7%	1.6%	1267
Tunja	24.4%	65.4%	2.3%	7.9%	0.1%	1418
Turbo	35.1%	48.9%	7.9%	7.5%	0.5%	1323
Uribe	45.7%	30.0%	16.0%	7.7%	0.6%	313
Valle del Cauca	25.6%	62.1%	4.9%	6.5%	0.9%	5797
Valledupar	29.8%	55.8%	6.3%	7.1%	1.1%	3709
Vaupés	39.2%	42.2%	11.4%	7.2%	0.0%	237
Vichada	34.4%	48.1%	10.7%	6.5%	0.2%	430
Villavicencio	22.8%	65.6%	3.8%	7.2%	0.6%	3809
Yopal	24.6%	64.5%	3.2%	7.3%	0.4%	1378
Yumbo	26.2%	63.5%	3.2%	6.8%	0.2%	935
Zipaquirá	23.7%	64.3%	3.4%	8.3%	0.3%	1078
Colombia	28.1%	59.2%	4.8%	7.2%	0.8%	346379

*Es posible que los porcentajes mostrados no sumen exactamente 100 debido a aproximaciones decimales.



Responde las preguntas 35 a 38 de acuerdo con la siguiente información:

Texto 1

¿Cuál es el afán?

Unir las palabras sexualidad y jóvenes se ha convertido para los adultos en sinónimo de problemas. El verdadero inconveniente es no hablar del embarazo adolescente y seguirlo considerando un tabú.

De acuerdo con la Encuesta Nacional de Demografía de 2010, una de cada cinco adolescentes en el país, con edades entre los 15 y 19, ya es madre o está esperando su primer hijo. Claro indicio de la falta de educación sexual.

Aunque evitar el embarazo adolescente es una tarea de las familias, las escuelas y la sociedad, es fundamental que la prevención parta desde los jóvenes, cualquiera puede tener dudas y curiosidad, pero ya no hay excusa para no preguntar e informarse.

Adaptado de: *Revista Semana Jr.* Octubre 2012. Bogotá: Publicaciones Semana. Panamericana Formas e Impresos. Página 6.

Texto 2

Embarazo adolescente: otra mirada

Un embarazo adolescente no puede tratarse como un problema y el bebé y la mamá deben recibir el apoyo por parte de los futuros abuelos. La situación antes de ser una fatalidad, es una posibilidad para que los adolescentes maduren y se planteen varias decisiones que marcarán su vida.

En otros momentos de la historia resultaba normal tener hijos a tempranas edades, como se aprecia en *Romeo y Julieta* de Shakespeare, por ejemplo allí Julieta aún no tenía catorce años cuando su madre le dice: "Otras más jóvenes que tú, aquí en Verona, señoras de gran estima, ya son madres" (I, III).

Si en otros tiempos eran aceptados los embarazos tempranos, ¿por qué no podemos apoyar a nuestros jóvenes antes de hablar de su irresponsabilidad y precariedad económica?

Adaptado de: Rovati, Lola. (2006) *El embarazo de adolescentes*. Bebés y más. Blog sobre embarazo, infancia, papás y mamás. Disponible en: <http://www.bebesymas.com/otros/el-embarazo-de-una-adolescente>

• Pregunta 35.

La idea que defiende el autor del texto 1 es:

- A. "La escuela y las instituciones oficiales deben garantizar la educación sexual".
- B. "Es extraño que las inquietudes sobre sexualidad no se les comenten a los padres".
- C. "Ningún discurso debería hablar de adolescentes y sexualidad al mismo tiempo".
- D. "Para evitar el embarazo adolescente es necesario dejar de considerarlo un tabú".



- **Estructura**

Competencia	Comunicativa (proceso de lectura)
Componente	Semántico
Afirmación	Recupera información explícita en el contenido del texto.
Nivel de desempeño	Avanzado
Respuesta Correcta	D

- **Resultados a nivel nacional y de Entidad Territorial certificada (ETC)**

ETC/País	A	B	C	D	Omisión y multimarca	Nº estudiantes
Amazonas	43.3%	8.7%	6.5%	39.7%	1.8%	506
Antioquia	43.5%	11.1%	6.0%	38.1%	1.3%	15828
Apartadó	41.0%	10.9%	6.9%	40.4%	0.7%	952
Arauca	42.5%	9.3%	5.5%	42.2%	0.6%	1696
Armenia	41.5%	11.5%	6.4%	39.6%	1.0%	2102
Atlántico	38.5%	12.1%	9.7%	38.2%	1.6%	4909
Barrancabermeja	40.3%	11.8%	8.2%	37.7%	2.0%	1518
Barranquilla	41.9%	9.8%	6.2%	41.0%	1.1%	9892
Bello	42.2%	11.2%	5.6%	40.2%	0.8%	3009
Bogotá, D.C.	42.3%	8.8%	4.1%	44.0%	0.8%	56221
Bolívar	40.1%	13.6%	9.2%	35.4%	1.8%	7318
Boyacá	43.7%	9.5%	4.6%	41.8%	0.4%	6703
Bucaramanga	40.3%	9.2%	3.7%	46.3%	0.6%	3800
Buenaventura	41.2%	11.1%	7.5%	38.8%	1.3%	2441
Buga	41.6%	10.5%	3.3%	43.4%	1.2%	693
Caldas	43.6%	9.3%	5.9%	40.7%	0.5%	3578
Cali	41.9%	10.2%	5.3%	41.5%	1.0%	15316
Caquetá	40.2%	12.1%	7.0%	38.0%	2.7%	1541
Cartagena	41.6%	12.5%	8.7%	35.9%	1.3%	8239
Cartago	41.2%	7.4%	4.8%	46.0%	0.6%	1053
Casanare	45.7%	9.7%	5.2%	38.9%	0.5%	2180
Cauca	46.9%	10.2%	6.2%	35.5%	1.2%	7472
Cesar	42.5%	11.6%	9.3%	35.4%	1.2%	4666
Chocó	35.9%	15.4%	10.7%	36.1%	2.0%	1700
Chía	41.5%	7.9%	2.8%	47.7%	0.1%	1322
Ciénaga	41.1%	12.9%	9.2%	35.9%	0.9%	1069
Cundinamarca	42.3%	9.4%	4.3%	43.6%	0.4%	12544
Córdoba	41.0%	12.4%	8.5%	37.1%	1.0%	8924

Continúa en la siguiente página

SABER 9 - LENGUAJE

ETC/País	A	B	C	D	Omisión y multimarca	N° estudiantes
Cúcuta	43.3%	9.9%	4.6%	41.9%	0.4%	5653
Dosquebradas	42.1%	10.5%	3.8%	43.2%	0.4%	1197
Duitama	39.1%	6.9%	3.8%	50.2%	0.1%	1088
Envigado	44.4%	8.4%	4.6%	41.2%	1.4%	1310
Facatativá	43.6%	6.8%	3.5%	45.3%	0.8%	971
Florencia	43.0%	9.9%	4.5%	41.8%	0.8%	1288
Floridablanca	40.3%	8.2%	3.8%	46.8%	0.9%	1742
Fusagasugá	43.7%	8.2%	3.1%	43.6%	1.5%	881
Girardot	44.8%	9.1%	4.9%	41.1%	0.1%	759
Girón	42.9%	10.0%	4.2%	42.5%	0.5%	1080
Guainía	39.9%	6.6%	12.7%	40.8%	0.0%	213
Guaviare	42.5%	11.2%	7.8%	37.0%	1.6%	643
Huila	45.2%	9.5%	5.5%	39.1%	0.7%	4865
Ibagué	41.0%	9.7%	4.6%	43.8%	0.9%	4246
Ipiales	43.1%	9.3%	6.2%	40.8%	0.7%	885
Itagüí	42.6%	12.1%	8.1%	36.0%	1.2%	1400
Jamundí	44.6%	8.8%	5.5%	40.2%	0.9%	878
La Guajira	41.7%	11.7%	8.6%	37.1%	0.9%	2130
Lorica	41.1%	17.1%	9.1%	31.6%	1.0%	1152
Magangué	45.4%	12.5%	5.9%	35.3%	0.8%	944
Magdalena	40.3%	11.9%	8.6%	37.8%	1.5%	5471
Maicao	42.6%	10.7%	7.2%	38.2%	1.4%	1229
Malambo	41.1%	8.6%	7.3%	42.7%	0.3%	642
Manizales	45.8%	9.1%	3.9%	40.6%	0.6%	2307
Medellín	41.6%	11.3%	6.1%	39.8%	1.2%	14652
Meta	43.7%	9.9%	5.3%	40.5%	0.6%	3750
Montería	43.1%	10.8%	7.1%	38.1%	0.9%	3472
Mosquera	41.4%	8.0%	2.3%	48.1%	0.2%	1034
Nariño	43.5%	8.6%	5.2%	40.6%	2.0%	5739
Neiva	43.0%	9.6%	4.0%	42.6%	0.9%	2667
Norte de Santander	45.0%	8.9%	5.1%	40.3%	0.6%	4807
Palmira	39.8%	9.3%	3.8%	45.9%	1.2%	2086
Pasto	43.5%	9.0%	3.9%	43.0%	0.6%	2816
Pereira	41.9%	9.5%	4.4%	43.3%	0.9%	3176
Piedecuesta	40.3%	8.7%	4.8%	45.3%	0.9%	987
Pitalito	42.4%	8.8%	4.7%	43.0%	1.1%	1020
Popayán	44.7%	8.9%	3.7%	41.4%	1.3%	2088
Putumayo	46.2%	9.2%	6.0%	37.2%	1.3%	2568
Quibdó	42.7%	10.6%	7.6%	37.3%	1.9%	1076
Quindío	43.1%	9.6%	5.2%	41.1%	1.0%	1677

Continúa en la siguiente página



ETC/País	A	B	C	D	Omisión y multimarca	N° estudiantes
Riohacha	40.7%	10.4%	8.7%	39.0%	1.1%	1351
Rionegro	44.3%	8.7%	4.6%	41.8%	0.7%	912
Risaralda	41.4%	11.0%	5.2%	40.7%	1.7%	1815
Sabaneta	43.1%	8.6%	4.8%	38.9%	4.6%	478
Sahagún	41.0%	12.6%	7.1%	38.8%	0.5%	975
San Andrés	38.5%	11.2%	11.5%	36.6%	2.2%	418
Santa Marta	40.6%	11.0%	7.1%	40.2%	1.2%	4344
Santander	44.1%	9.3%	5.5%	40.5%	0.7%	5421
Sincelejo	42.5%	11.3%	5.9%	39.4%	0.9%	2432
Soacha	44.3%	9.9%	4.7%	40.4%	0.7%	4467
Sogamoso	42.3%	8.9%	3.6%	45.2%	0.0%	1172
Soledad	41.3%	10.9%	7.7%	38.3%	1.8%	3691
Sucre	41.6%	12.0%	9.0%	36.6%	0.8%	5367
Tolima	43.5%	10.3%	6.0%	39.5%	0.7%	6429
Tuluá	46.1%	9.7%	4.4%	39.5%	0.4%	1632
Tumaco	42.1%	12.3%	9.8%	34.3%	1.5%	1267
Tunja	41.7%	6.7%	3.3%	48.2%	0.1%	1418
Turbo	44.1%	10.8%	8.8%	35.6%	0.7%	1323
Uribe	47.0%	8.6%	7.3%	35.8%	1.3%	313
Valle del Cauca	42.6%	10.3%	6.8%	39.4%	1.0%	5797
Valledupar	40.9%	10.6%	6.1%	41.2%	1.2%	3709
Vaupés	44.7%	8.9%	5.9%	40.5%	0.0%	237
Vichada	40.2%	8.6%	5.8%	44.7%	0.7%	430
Villavicencio	40.6%	8.3%	4.6%	46.0%	0.6%	3809
Yopal	43.0%	7.9%	5.3%	43.4%	0.4%	1378
Yumbo	45.6%	10.1%	4.6%	39.5%	0.3%	935
Zipaquirá	40.5%	8.9%	4.6%	45.7%	0.2%	1078
Colombia	42.4%	10.2%	5.8%	40.7%	1.0%	346379

*Es posible que los porcentajes mostrados no sumen exactamente 100 debido a aproximaciones decimales.

• **Pregunta 36.**

De acuerdo con el texto 1 el embarazo adolescente debe concebirse como un problema reprochable. Por el contrario, para el autor del texto 2 el embarazo adolescente

- A. es un problema que deben solucionar los futuros padres sin la ayuda de los futuros abuelos.
- B. es un asunto que requiere ayuda del Estado porque los jóvenes siempre viven en precariedad económica.
- C. es un proceso que se ha desnaturalizado en las sociedades contemporáneas, pero es normal.
- D. es un hecho que debe ser analizado por la sociedad, en cuanto al papel que esperan del adolescente.

• **Estructura**

Competencia	Comunicativa (proceso de lectura)
Componente	Semántico
Afirmación	Relaciona, identifica y deduce información para construir el sentido global del texto.
Nivel de desempeño	Avanzado
Respuesta Correcta	C

• **Resultados a nivel nacional y de Entidad Territorial certificada (ETC)**

ETC/País	A	B	C	D	Omisión y multimarca	N° estudiantes
Amazonas	22.9%	20.4%	27.1%	27.1%	2.6%	506
Antioquia	18.3%	17.8%	31.7%	31.0%	1.2%	15828
Apartadó	21.3%	18.3%	32.7%	26.7%	1.1%	952
Arauca	17.9%	20.0%	32.6%	29.1%	0.4%	1696
Armenia	16.7%	16.5%	37.2%	28.7%	0.9%	2102
Atlántico	24.0%	19.8%	27.4%	27.3%	1.4%	4909
Barrancabermeja	18.8%	17.3%	33.1%	28.9%	1.8%	1518
Barranquilla	17.1%	17.1%	33.9%	31.0%	1.0%	9892
Bello	14.1%	16.1%	40.1%	29.0%	0.8%	3009
Bogotá, D.C.	13.4%	14.3%	40.2%	31.3%	0.8%	56221
Bolívar	25.7%	21.3%	23.1%	28.3%	1.7%	7318
Boyacá	17.0%	17.9%	33.4%	31.4%	0.3%	6703
Bucaramanga	12.4%	14.2%	42.4%	30.4%	0.5%	3800
Buenaventura	24.6%	20.7%	26.0%	27.6%	1.1%	2441
Buga	15.3%	16.9%	35.5%	31.3%	1.0%	693
Caldas	18.0%	17.1%	33.3%	31.3%	0.3%	3578

Continúa en la siguiente página



ETC/País	A	B	C	D	Omisión y multimarca	N° estudiantes
Cali	15.8%	16.2%	37.6%	29.3%	1.1%	15316
Caquetá	22.7%	17.3%	29.7%	27.7%	2.5%	1541
Cartagena	22.0%	20.2%	28.5%	28.1%	1.2%	8239
Cartago	15.8%	16.7%	39.7%	26.9%	0.9%	1053
Casanare	18.3%	19.1%	32.9%	29.1%	0.6%	2180
Cauca	24.0%	19.7%	25.8%	29.5%	1.0%	7472
Cesar	23.8%	20.3%	27.2%	27.7%	1.1%	4666
Chocó	30.2%	23.0%	20.8%	24.3%	1.6%	1700
Chía	9.4%	10.7%	48.0%	31.8%	0.1%	1322
Ciénaga	25.4%	22.8%	21.9%	29.3%	0.7%	1069
Cundinamarca	15.2%	15.8%	36.6%	32.0%	0.4%	12544
Córdoba	24.3%	22.0%	24.2%	28.6%	0.8%	8924
Cúcuta	16.4%	16.3%	37.7%	29.1%	0.5%	5653
Dosquebradas	14.1%	17.0%	38.8%	30.0%	0.2%	1197
Duitama	10.2%	12.6%	43.2%	33.7%	0.3%	1088
Envigado	9.2%	11.9%	52.1%	25.3%	1.4%	1310
Facatativá	14.1%	16.9%	39.0%	28.9%	1.0%	971
Florencia	17.5%	17.2%	35.4%	29.3%	0.5%	1288
Floridablanca	10.1%	14.1%	45.6%	29.5%	0.6%	1742
Fusagasugá	13.8%	14.3%	40.5%	29.5%	1.8%	881
Girardot	19.8%	19.4%	27.8%	32.8%	0.3%	759
Girón	15.3%	16.7%	38.0%	29.8%	0.3%	1080
Guainía	24.4%	24.4%	27.7%	23.5%	0.0%	213
Guaviare	21.6%	19.9%	30.5%	26.0%	2.0%	643
Huila	18.7%	16.3%	36.1%	28.4%	0.5%	4865
Ibagué	14.5%	16.1%	38.2%	30.4%	0.8%	4246
Ipiales	17.4%	17.9%	34.1%	30.1%	0.6%	885
Itagüí	16.1%	14.8%	37.1%	30.7%	1.3%	1400
Jamundí	20.4%	15.8%	35.3%	27.6%	0.9%	878
La Guajira	22.5%	21.8%	25.4%	29.6%	0.7%	2130
Lorica	24.1%	22.6%	20.7%	31.9%	0.8%	1152
Magangué	24.4%	18.1%	27.1%	30.0%	0.4%	944
Magdalena	26.9%	21.3%	22.2%	28.2%	1.4%	5471
Maicao	22.7%	20.3%	24.1%	31.8%	1.1%	1229
Malambo	31.0%	19.2%	25.7%	24.0%	0.2%	642
Manizales	13.7%	17.1%	38.1%	30.4%	0.7%	2307
Medellín	15.5%	15.4%	37.2%	30.7%	1.3%	14652
Meta	19.6%	19.8%	32.1%	28.3%	0.3%	3750
Montería	19.5%	18.8%	29.2%	31.7%	0.8%	3472
Mosquera	12.0%	13.5%	41.1%	33.1%	0.3%	1034

Continúa en la siguiente página

SABER 9 - LENGUAJE

ETC/País	A	B	C	D	Omisión y multimarca	N° estudiantes
Nariño	18.5%	17.3%	33.9%	28.4%	1.9%	5739
Neiva	16.8%	14.0%	39.9%	28.6%	0.7%	2667
Norte de Santander	19.0%	17.3%	34.2%	29.0%	0.6%	4807
Palmira	13.8%	15.2%	40.5%	29.5%	1.1%	2086
Pasto	14.3%	14.3%	40.2%	30.5%	0.6%	2816
Pereira	14.3%	15.7%	38.9%	30.2%	0.9%	3176
Piedecuesta	18.5%	15.0%	36.4%	29.3%	0.8%	987
Pitalito	14.5%	13.1%	41.1%	30.3%	1.0%	1020
Popayán	18.2%	14.7%	37.3%	28.5%	1.2%	2088
Putumayo	19.0%	18.8%	32.8%	28.1%	1.3%	2568
Quibdó	26.4%	20.7%	22.9%	28.4%	1.6%	1076
Quindío	18.7%	17.2%	33.9%	29.5%	0.8%	1677
Riohacha	19.5%	19.4%	29.9%	30.3%	0.9%	1351
Rionegro	12.9%	14.3%	42.7%	29.5%	0.7%	912
Risaralda	17.9%	16.6%	33.8%	30.1%	1.6%	1815
Sabaneta	7.9%	11.5%	48.1%	28.2%	4.2%	478
Sahagún	19.0%	20.8%	31.9%	28.3%	0.0%	975
San Andrés	20.1%	23.7%	26.1%	28.9%	1.2%	418
Santa Marta	21.6%	18.0%	31.6%	27.7%	1.1%	4344
Santander	17.0%	17.0%	35.6%	29.9%	0.6%	5421
Sincelejo	18.4%	16.7%	32.6%	31.4%	0.8%	2432
Soacha	16.4%	17.6%	32.6%	32.7%	0.7%	4467
Sogamoso	11.6%	13.5%	39.5%	35.2%	0.2%	1172
Soledad	19.0%	18.6%	32.3%	28.3%	1.7%	3691
Sucre	24.3%	22.7%	24.1%	28.2%	0.7%	5367
Tolima	22.4%	18.4%	29.3%	29.4%	0.5%	6429
Tuluá	16.6%	18.4%	35.8%	28.8%	0.4%	1632
Tumaco	27.7%	22.2%	21.7%	27.2%	1.3%	1267
Tunja	11.0%	13.8%	45.6%	29.5%	0.1%	1418
Turbo	25.7%	21.8%	23.3%	28.8%	0.5%	1323
Uribe	19.8%	25.2%	17.9%	36.1%	1.0%	313
Valle del Cauca	19.4%	17.6%	34.0%	28.1%	0.9%	5797
Valledupar	20.3%	18.5%	31.6%	28.4%	1.3%	3709
Vaupés	20.7%	15.6%	27.0%	36.7%	0.0%	237
Vichada	18.1%	24.2%	25.8%	31.6%	0.2%	430
Villavicencio	13.9%	15.3%	39.6%	30.6%	0.6%	3809
Yopal	15.9%	17.4%	36.4%	30.0%	0.2%	1378
Yumbo	17.8%	16.4%	38.6%	26.6%	0.6%	935
Zipaquirá	14.9%	14.5%	39.2%	31.3%	0.1%	1078
Colombia	17.8%	17.2%	34.2%	29.9%	0.9%	346379

*Es posible que los porcentajes mostrados no sumen exactamente 100 debido a aproximaciones decimales.

• Pregunta 37.

En el segundo párrafo del texto 2 el autor habla desde una visión

- A. normativa, pues busca reglamentar el comportamiento de los jóvenes con base en lo dicho por las autoridades.
- B. histórica, porque compara la posición actual con la de tiempos pasados frente al embarazo.
- C. literaria, pues pretende embellecer la percepción que se tiene frente al embarazo juvenil.
- D. pesimista, porque indica que no se podría esperar nada mejor de la población joven.

• Estructura

Competencia	Comunicativa (proceso de lectura)
Componente	Pragmático
Afirmación	Evalúa información explícita o implícita de la situación de comunicación.
Nivel de desempeño	Satisfactorio
Respuesta Correcta	B

• Resultados a nivel nacional y de Entidad Territorial certificada (ETC)

ETC/País	A	B	C	D	Omisión y multimarca	N° estudiantes
Amazonas	18.6%	59.3%	15.0%	5.5%	1.6%	506
Antioquia	13.1%	64.3%	15.5%	5.9%	1.3%	15828
Apartadó	13.7%	62.8%	14.9%	7.7%	0.9%	952
Arauca	13.1%	63.2%	16.3%	6.8%	0.5%	1696
Armenia	11.0%	64.9%	17.6%	5.6%	0.9%	2102
Atlántico	15.8%	58.2%	16.5%	8.0%	1.5%	4909
Barrancabermeja	11.3%	63.2%	16.3%	7.2%	2.0%	1518
Barranquilla	12.6%	64.9%	16.3%	5.2%	1.0%	9892
Bello	10.5%	69.4%	14.9%	4.5%	0.7%	3009
Bogotá, D.C.	9.0%	69.3%	16.6%	4.3%	0.8%	56221
Bolívar	17.3%	53.7%	18.0%	9.3%	1.7%	7318
Boyacá	12.3%	67.8%	14.0%	5.6%	0.3%	6703
Bucaramanga	9.3%	72.2%	15.0%	3.1%	0.4%	3800
Buenaventura	17.5%	55.3%	18.2%	7.5%	1.4%	2441
Buga	13.3%	68.7%	14.1%	3.0%	0.9%	693
Caldas	12.6%	67.6%	13.8%	5.6%	0.4%	3578

Continúa en la siguiente página

SABER 9 - LENGUAJE

ETC/País	A	B	C	D	Omisión y multimarca	N° estudiantes
Cali	10.8%	67.1%	16.4%	4.8%	0.9%	15316
Caquetá	13.5%	61.8%	15.1%	7.1%	2.4%	1541
Cartagena	15.9%	57.0%	18.7%	7.1%	1.3%	8239
Cartago	10.4%	69.2%	13.5%	6.2%	0.8%	1053
Casanare	12.3%	65.7%	15.4%	6.1%	0.6%	2180
Cauca	15.3%	59.3%	17.2%	7.2%	1.0%	7472
Cesar	16.3%	57.2%	17.4%	8.0%	1.1%	4666
Chocó	20.8%	50.2%	18.2%	8.6%	2.2%	1700
Chía	7.5%	75.3%	14.0%	3.0%	0.2%	1322
Ciénaga	15.9%	54.2%	18.6%	10.3%	1.0%	1069
Cundinamarca	11.0%	69.3%	14.7%	4.6%	0.4%	12544
Córdoba	17.6%	57.3%	17.3%	7.0%	0.9%	8924
Cúcuta	11.7%	67.4%	15.2%	5.1%	0.5%	5653
Dosquebradas	9.4%	71.8%	15.0%	3.8%	0.1%	1197
Duitama	7.4%	76.6%	12.9%	2.8%	0.3%	1088
Envigado	9.3%	72.6%	13.9%	2.9%	1.3%	1310
Facatativá	7.8%	73.3%	15.1%	2.9%	0.8%	971
Florencia	11.5%	69.7%	13.7%	4.7%	0.4%	1288
Floridablanca	7.9%	72.8%	15.0%	3.6%	0.7%	1742
Fusagasugá	10.2%	68.6%	15.9%	3.9%	1.5%	881
Girardot	11.3%	63.6%	19.1%	5.5%	0.4%	759
Girón	12.7%	69.2%	13.1%	4.8%	0.2%	1080
Guainía	16.0%	58.7%	18.8%	6.1%	0.5%	213
Guaviare	14.9%	59.9%	16.8%	6.2%	2.2%	643
Huila	10.9%	68.4%	14.6%	5.5%	0.6%	4865
Ibagué	10.5%	68.9%	15.6%	4.2%	0.8%	4246
Ipiales	9.8%	71.0%	15.0%	3.5%	0.7%	885
Itagüí	12.5%	65.2%	15.4%	5.9%	1.0%	1400
Jamundí	14.5%	66.4%	14.4%	4.2%	0.6%	878
La Guajira	19.0%	55.6%	16.8%	7.7%	0.9%	2130
Lorica	17.0%	53.8%	21.3%	7.3%	0.6%	1152
Magangué	13.5%	61.2%	18.3%	6.5%	0.5%	944
Magdalena	18.7%	53.8%	17.2%	9.1%	1.3%	5471
Maicao	16.9%	58.3%	17.6%	6.6%	0.7%	1229
Malambo	15.7%	63.9%	14.6%	5.5%	0.3%	642
Manizales	10.0%	69.4%	16.0%	4.0%	0.6%	2307
Medellín	11.8%	65.5%	16.6%	4.8%	1.2%	14652
Meta	13.3%	64.1%	16.0%	6.2%	0.4%	3750
Montería	15.5%	62.0%	15.6%	6.2%	0.7%	3472
Mosquera	7.9%	74.1%	13.6%	4.2%	0.2%	1034

Continúa en la siguiente página



ETC/País	A	B	C	D	Omisión y multimarca	Nº estudiantes
Nariño	12.8%	68.4%	11.9%	4.9%	1.9%	5739
Neiva	9.3%	71.9%	14.6%	3.3%	0.9%	2667
Norte de Santander	12.2%	66.5%	14.8%	6.0%	0.5%	4807
Palmira	9.9%	69.9%	15.8%	3.3%	1.1%	2086
Pasto	10.2%	70.0%	15.4%	4.0%	0.4%	2816
Pereira	9.5%	69.8%	15.5%	4.3%	0.9%	3176
Piedecuesta	11.2%	69.6%	14.7%	3.6%	0.8%	987
Pitalito	8.4%	70.8%	14.6%	5.3%	0.9%	1020
Popayán	10.3%	69.4%	15.1%	4.0%	1.1%	2088
Putumayo	12.0%	67.3%	13.9%	5.6%	1.2%	2568
Quibdó	20.5%	51.5%	17.0%	9.2%	1.8%	1076
Quindío	11.2%	67.9%	15.2%	4.9%	0.8%	1677
Riohacha	14.2%	61.5%	16.7%	6.3%	1.3%	1351
Rionegro	10.4%	70.1%	13.4%	5.6%	0.5%	912
Risaralda	12.2%	66.2%	15.3%	4.9%	1.5%	1815
Sabaneta	8.8%	67.8%	14.4%	4.8%	4.2%	478
Sahagún	17.3%	59.7%	16.1%	6.5%	0.4%	975
San Andrés	16.0%	54.8%	22.5%	5.5%	1.2%	418
Santa Marta	13.6%	60.8%	17.5%	7.0%	1.0%	4344
Santander	11.4%	67.9%	14.9%	5.3%	0.6%	5421
Sincelejo	14.0%	63.8%	15.6%	5.8%	0.8%	2432
Soacha	13.3%	64.3%	17.4%	4.4%	0.6%	4467
Sogamoso	9.6%	72.0%	14.2%	4.2%	0.0%	1172
Soledad	13.4%	62.5%	16.1%	6.2%	1.7%	3691
Sucre	17.1%	56.0%	18.1%	8.0%	0.7%	5367
Tolima	12.8%	63.5%	16.3%	6.8%	0.6%	6429
Tuluá	9.7%	70.2%	15.0%	4.7%	0.4%	1632
Tumaco	16.7%	53.5%	19.3%	8.8%	1.7%	1267
Tunja	7.7%	75.4%	13.5%	3.2%	0.2%	1418
Turbo	17.7%	56.5%	18.1%	7.0%	0.8%	1323
Uribe	21.7%	53.0%	16.0%	8.3%	1.0%	313
Valle del Cauca	13.1%	64.7%	15.5%	5.8%	0.9%	5797
Valledupar	14.2%	63.6%	14.8%	6.3%	1.1%	3709
Vaupés	19.8%	62.0%	11.4%	6.8%	0.0%	237
Vichada	19.5%	55.8%	17.4%	7.0%	0.2%	430
Villavicencio	10.2%	70.1%	14.3%	4.9%	0.6%	3809
Yopal	10.1%	68.7%	16.0%	4.9%	0.4%	1378
Yumbo	11.2%	66.1%	16.8%	5.8%	0.1%	935
Zipaquirá	8.2%	73.0%	14.8%	3.8%	0.2%	1078
Colombia	12.3%	65.2%	16.0%	5.5%	0.9%	346379

*Es posible que los porcentajes mostrados no sumen exactamente 100 debido a aproximaciones decimales.

• **Pregunta 38.**

La estructura de los dos textos se representa en el esquema

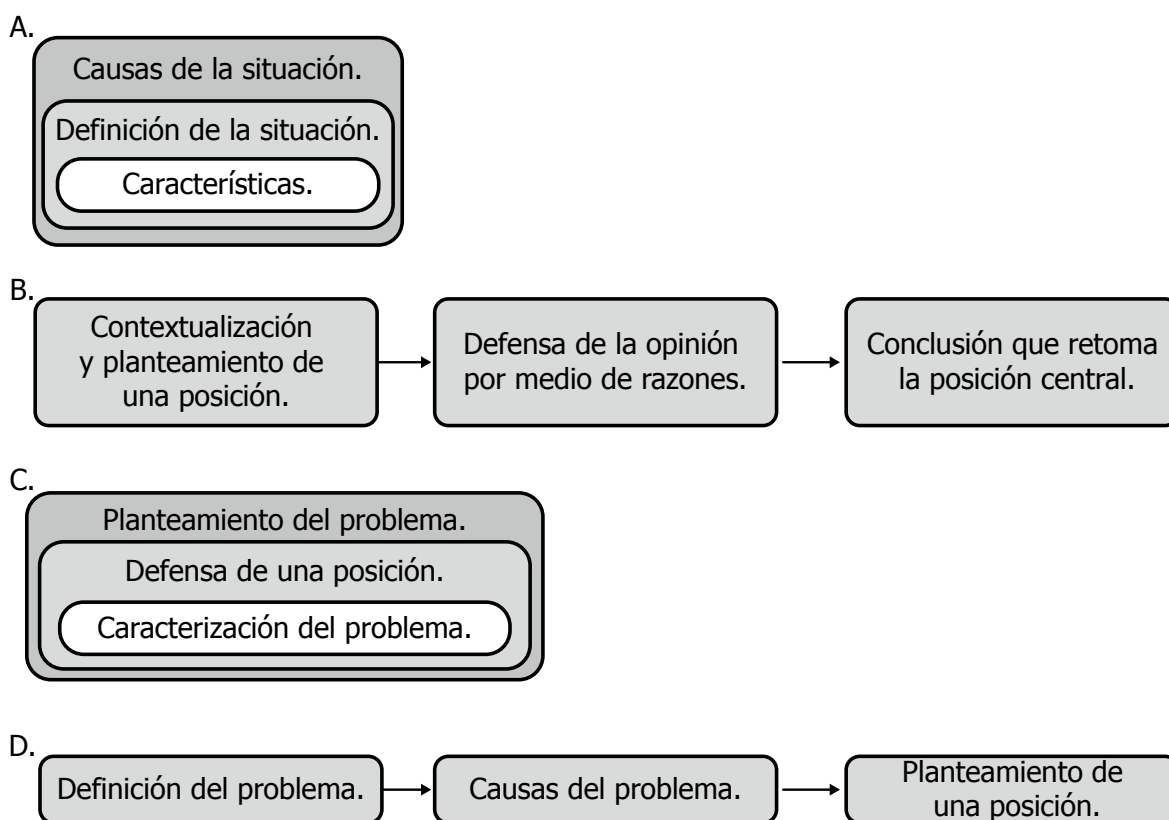

• **Estructura**

Competencia	Comunicativa (proceso de lectura)
Componente	Sintáctico
Afirmación	Identifica información de la estructura explícita del texto.
Nivel de desempeño	Avanzado
Respuesta Correcta	B



• Resultados a nivel nacional y de Entidad Territorial certificada (ETC)

ETC/País	A	B	C	D	Omisión y multimarca	Nº estudiantes
Amazonas	14.0%	25.9%	22.9%	35.2%	2.0%	506
Antioquia	12.0%	30.2%	19.4%	37.0%	1.5%	15828
Apartadó	11.9%	28.8%	20.0%	38.0%	1.4%	952
Arauca	12.9%	29.0%	18.1%	39.5%	0.5%	1696
Armenia	10.4%	37.1%	18.1%	33.3%	1.1%	2102
Atlántico	15.2%	29.3%	18.0%	35.6%	1.9%	4909
Barrancabermeja	9.6%	36.8%	19.9%	31.4%	2.4%	1518
Barranquilla	11.4%	36.5%	17.9%	32.9%	1.3%	9892
Bello	9.2%	36.7%	17.7%	35.5%	0.9%	3009
Bogotá, D.C.	7.9%	40.9%	18.1%	32.2%	0.9%	56221
Bolívar	16.3%	25.1%	19.4%	37.0%	2.2%	7318
Boyacá	11.6%	28.0%	18.5%	41.4%	0.4%	6703
Bucaramanga	8.2%	40.8%	17.8%	32.3%	0.8%	3800
Buenaventura	15.4%	24.3%	19.2%	39.1%	2.0%	2441
Buga	10.7%	29.9%	19.3%	39.2%	0.9%	693
Caldas	11.7%	29.1%	18.5%	40.1%	0.6%	3578
Cali	10.7%	36.1%	19.1%	33.0%	1.1%	15316
Caquetá	13.5%	28.5%	19.6%	35.6%	2.9%	1541
Cartagena	14.0%	33.9%	17.8%	32.7%	1.6%	8239
Cartago	10.4%	35.6%	19.1%	33.8%	1.0%	1053
Casanare	11.4%	30.5%	18.0%	39.7%	0.5%	2180
Cauca	14.1%	25.8%	20.3%	38.6%	1.2%	7472
Cesar	14.5%	25.5%	20.3%	38.2%	1.5%	4666
Chocó	17.0%	24.8%	23.4%	32.7%	2.1%	1700
Chía	5.4%	49.3%	15.7%	29.5%	0.2%	1322
Ciénaga	16.1%	26.1%	20.3%	36.5%	1.0%	1069
Cundinamarca	9.2%	34.1%	18.3%	37.9%	0.5%	12544
Córdoba	14.5%	25.0%	19.5%	39.7%	1.2%	8924
Cúcuta	10.0%	35.5%	18.7%	35.3%	0.6%	5653
Dosquebradas	8.1%	33.6%	21.6%	36.4%	0.3%	1197
Duitama	4.8%	38.8%	20.1%	36.0%	0.3%	1088
Envigado	7.7%	47.7%	16.9%	26.4%	1.3%	1310
Facatativá	8.8%	34.4%	18.9%	36.8%	1.1%	971
Florencia	11.6%	29.8%	20.6%	37.0%	1.1%	1288
Floridablanca	6.5%	45.4%	16.7%	30.7%	0.7%	1742
Fusagasugá	7.9%	36.7%	18.3%	35.5%	1.6%	881
Girardot	12.5%	31.5%	20.4%	34.9%	0.7%	759
Girón	11.8%	35.9%	18.1%	33.8%	0.4%	1080

Continúa en la siguiente página

SABER 9 - LENGUAJE

ETC/País	A	B	C	D	Omisión y multimarca	N° estudiantes
Guainía	9.4%	31.5%	22.1%	37.1%	0.0%	213
Guaviare	14.8%	25.2%	20.7%	37.3%	2.0%	643
Huila	11.5%	28.5%	19.8%	39.4%	0.8%	4865
Ibagué	10.0%	34.5%	19.4%	35.0%	1.1%	4246
Ipiales	7.8%	35.1%	17.7%	38.5%	0.8%	885
Itagüí	10.9%	36.8%	19.1%	31.9%	1.3%	1400
Jamundí	12.2%	32.2%	19.5%	35.3%	0.8%	878
La Guajira	14.6%	25.9%	20.7%	37.9%	0.9%	2130
Lorica	15.6%	23.4%	20.2%	39.8%	1.0%	1152
Magangué	13.3%	30.6%	19.0%	36.1%	1.0%	944
Magdalena	16.2%	22.6%	20.2%	39.3%	1.8%	5471
Maicao	13.3%	25.5%	19.0%	41.4%	0.8%	1229
Malambo	14.2%	34.9%	17.1%	33.3%	0.5%	642
Manizales	10.1%	36.1%	20.0%	32.9%	0.8%	2307
Medellín	10.5%	37.4%	18.9%	31.8%	1.4%	14652
Meta	11.8%	27.8%	19.6%	40.2%	0.6%	3750
Montería	12.6%	32.8%	17.9%	35.7%	1.0%	3472
Mosquera	8.5%	39.3%	16.3%	35.5%	0.4%	1034
Nariño	11.7%	27.9%	19.3%	38.9%	2.2%	5739
Neiva	10.4%	37.2%	17.4%	34.2%	0.9%	2667
Norte de Santander	11.9%	28.6%	17.7%	41.0%	0.8%	4807
Palmira	10.1%	36.6%	18.1%	34.0%	1.2%	2086
Pasto	8.3%	35.9%	19.2%	36.0%	0.6%	2816
Pereira	9.1%	36.2%	19.3%	34.3%	1.1%	3176
Piedecuesta	9.1%	35.1%	18.0%	37.0%	0.8%	987
Pitalito	9.4%	32.4%	23.2%	34.1%	0.9%	1020
Popayán	9.0%	33.8%	19.4%	36.2%	1.6%	2088
Putumayo	11.5%	29.0%	19.6%	38.5%	1.4%	2568
Quibdó	15.8%	23.9%	22.0%	36.2%	2.0%	1076
Quindío	12.9%	29.6%	20.9%	35.7%	1.0%	1677
Riohacha	15.6%	28.1%	18.4%	36.1%	1.9%	1351
Rionegro	8.0%	35.4%	19.6%	36.3%	0.7%	912
Risaralda	11.3%	27.6%	20.3%	39.0%	1.8%	1815
Sabaneta	6.9%	48.1%	13.4%	27.2%	4.4%	478
Sahagún	14.4%	28.5%	17.8%	38.4%	0.9%	975
San Andrés	13.4%	31.8%	19.1%	33.7%	1.9%	418
Santa Marta	12.7%	31.0%	18.9%	36.0%	1.4%	4344
Santander	11.4%	30.2%	19.2%	38.5%	0.7%	5421
Sincelejo	10.2%	35.6%	16.3%	36.9%	1.0%	2432
Soacha	8.9%	34.8%	19.8%	35.6%	0.9%	4467

Continúa en la siguiente página



ETC/País	A	B	C	D	Omisión y multimarca	Nº estudiantes
Sogamoso	9.6%	37.9%	18.5%	33.6%	0.3%	1172
Soledad	12.1%	33.5%	18.6%	33.7%	2.0%	3691
Sucre	14.3%	26.4%	20.4%	38.1%	0.8%	5367
Tolima	13.0%	27.4%	19.3%	39.3%	0.9%	6429
Tuluá	12.9%	33.0%	20.3%	33.1%	0.6%	1632
Tumaco	17.5%	25.7%	19.9%	35.2%	1.7%	1267
Tunja	6.0%	41.5%	17.7%	34.6%	0.2%	1418
Turbo	14.4%	24.3%	19.3%	41.2%	0.7%	1323
Uribe	15.7%	25.9%	19.2%	37.7%	1.6%	313
Valle del Cauca	13.1%	28.2%	20.4%	37.2%	1.1%	5797
Valledupar	13.6%	29.9%	17.3%	38.1%	1.1%	3709
Vaupés	12.7%	27.8%	22.4%	36.7%	0.4%	237
Vichada	13.5%	22.6%	19.1%	44.2%	0.7%	430
Villavicencio	9.2%	35.3%	18.4%	36.5%	0.7%	3809
Yopal	9.3%	32.8%	18.5%	38.9%	0.5%	1378
Yumbo	11.2%	31.3%	19.4%	37.8%	0.3%	935
Zipaquirá	7.6%	37.8%	17.3%	37.0%	0.2%	1078
Colombia	11.2%	33.2%	18.9%	35.7%	1.1%	346379

*Es posible que los porcentajes mostrados no sumen exactamente 100 debido a aproximaciones decimales.

• Pregunta 39.

A Juan, su profesor le ha solicitado que escriba un texto sobre el procedimiento que realizó en el laboratorio de Ciencias. Por esa razón, el texto que va a escribir debe tener las siguientes partes:

- A. Introducción – Explicación – Pasos.
- B. Descripción de materiales – Pasos – Resultados.
- C. Introducción – Descripción de materiales- Explicación.
- D. Tesis – Argumentos – Resultados.

• Estructura

Competencia	Comunicativa (proceso de escritura)
Componente	Sintáctico
Afirmación	Prevé el plan textual, organización de ideas, tipo textual y estrategias discursivas atendiendo a las necesidades de la producción, en un contexto comunicativo particular.
Nivel de desempeño	Avanzado
Respuesta Correcta	B

• Resultados a nivel nacional y de Entidad Territorial certificada (ETC)

ETC/País	A	B	C	D	Omisión y multimarca	Nº estudiantes
Amazonas	15.2%	28.7%	25.5%	28.9%	1.8%	506
Antioquia	16.0%	31.4%	27.2%	24.1%	1.3%	15828
Apartadó	18.4%	31.7%	28.4%	20.7%	0.8%	952
Arauca	14.7%	34.3%	28.8%	21.8%	0.5%	1696
Armenia	17.1%	35.5%	22.8%	23.9%	0.7%	2102
Atlántico	20.5%	31.7%	25.4%	20.7%	1.7%	4909
Barrancabermeja	15.7%	36.4%	22.9%	23.1%	1.9%	1518
Barranquilla	16.2%	37.9%	25.7%	19.2%	1.0%	9892
Bello	16.9%	32.6%	25.3%	24.4%	0.7%	3009
Bogotá, D.C.	13.9%	39.2%	23.0%	23.2%	0.7%	56221
Bolívar	20.1%	28.2%	28.6%	21.5%	1.6%	7318
Boyacá	12.9%	37.5%	24.0%	25.1%	0.4%	6703
Bucaramanga	13.7%	40.4%	23.8%	21.6%	0.5%	3800
Buenaventura	18.7%	29.3%	28.1%	22.5%	1.4%	2441
Buga	14.3%	37.7%	23.2%	24.1%	0.7%	693
Caldas	14.3%	35.3%	24.8%	25.2%	0.4%	3578

Continúa en la siguiente página



ETC/País	A	B	C	D	Omisión y multimarca	N° estudiantes
Cali	16.0%	37.2%	25.4%	20.5%	0.9%	15316
Caquetá	13.0%	30.6%	28.2%	25.8%	2.4%	1541
Cartagena	19.1%	31.6%	26.2%	21.8%	1.3%	8239
Cartago	13.3%	34.9%	29.4%	21.6%	0.9%	1053
Casanare	12.0%	33.7%	28.4%	25.4%	0.5%	2180
Cauca	16.6%	30.1%	30.4%	22.0%	1.0%	7472
Cesar	17.5%	29.0%	29.5%	23.0%	1.1%	4666
Chocó	22.6%	27.8%	29.9%	17.6%	1.9%	1700
Chía	11.3%	41.7%	21.3%	25.6%	0.0%	1322
Ciénaga	18.7%	27.1%	30.1%	23.2%	0.8%	1069
Cundinamarca	12.7%	37.1%	24.9%	25.0%	0.3%	12544
Córdoba	18.3%	28.1%	29.7%	23.1%	0.8%	8924
Cúcuta	13.5%	36.9%	26.3%	22.9%	0.5%	5653
Dosquebradas	13.5%	37.1%	25.6%	23.6%	0.2%	1197
Duitama	12.1%	48.4%	20.0%	19.3%	0.1%	1088
Envigado	15.6%	38.1%	21.6%	23.6%	1.1%	1310
Facatativá	13.1%	39.6%	25.3%	21.2%	0.7%	971
Florencia	14.4%	30.7%	25.4%	29.0%	0.5%	1288
Floridablanca	11.8%	44.4%	23.4%	19.5%	0.9%	1742
Fusagasugá	11.2%	39.7%	25.5%	22.0%	1.5%	881
Girardot	13.8%	36.9%	27.5%	21.7%	0.0%	759
Girón	12.5%	36.9%	23.3%	26.9%	0.3%	1080
Guainía	17.8%	28.6%	31.5%	22.1%	0.0%	213
Guaviare	15.7%	33.3%	25.0%	24.4%	1.6%	643
Huila	11.7%	37.0%	25.3%	25.3%	0.7%	4865
Ibagué	12.3%	37.7%	26.8%	22.3%	0.9%	4246
Ipiales	12.2%	38.1%	26.8%	22.5%	0.5%	885
Itagüí	19.6%	33.5%	23.8%	22.1%	1.0%	1400
Jamundí	15.6%	36.7%	24.4%	22.6%	0.8%	878
La Guajira	19.0%	28.5%	33.2%	18.7%	0.7%	2130
Lorica	19.0%	26.7%	27.6%	25.6%	1.0%	1152
Magangué	14.3%	31.5%	30.2%	23.6%	0.4%	944
Magdalena	18.3%	28.6%	30.4%	21.6%	1.2%	5471
Maicao	16.4%	32.3%	27.1%	23.7%	0.6%	1229
Malambo	17.3%	37.7%	23.7%	21.0%	0.3%	642
Manizales	13.7%	35.7%	28.3%	21.7%	0.6%	2307
Medellín	17.0%	33.9%	24.2%	23.6%	1.2%	14652
Meta	15.5%	34.8%	26.2%	23.2%	0.3%	3750
Montería	15.5%	33.1%	27.0%	23.7%	0.7%	3472
Mosquera	13.2%	40.2%	23.7%	22.6%	0.2%	1034

Continúa en la siguiente página

SABER 9 - LENGUAJE

ETC/País	A	B	C	D	Omisión y multimarca	N° estudiantes
Nariño	12.9%	35.3%	27.3%	22.6%	1.8%	5739
Neiva	12.0%	39.4%	24.0%	23.8%	0.8%	2667
Norte de Santander	14.0%	34.8%	29.1%	21.7%	0.5%	4807
Palmira	13.7%	34.2%	29.6%	21.6%	1.0%	2086
Pasto	12.1%	37.5%	27.2%	22.9%	0.4%	2816
Pereira	13.8%	37.5%	24.0%	23.7%	0.9%	3176
Piedecuesta	12.5%	36.3%	24.1%	26.2%	0.9%	987
Pitalito	12.0%	35.7%	29.8%	21.9%	0.7%	1020
Popayán	13.4%	32.4%	29.0%	23.8%	1.4%	2088
Putumayo	13.7%	34.0%	26.8%	24.5%	1.0%	2568
Quibdó	21.7%	24.4%	29.3%	22.5%	2.0%	1076
Quindío	14.5%	38.0%	23.9%	22.5%	1.1%	1677
Riohacha	17.4%	34.0%	29.3%	18.2%	1.0%	1351
Rionegro	14.1%	37.8%	23.2%	24.2%	0.5%	912
Risaralda	15.1%	35.4%	24.5%	23.4%	1.5%	1815
Sabaneta	13.2%	38.5%	23.2%	20.7%	4.4%	478
Sahagún	17.3%	29.5%	32.5%	20.4%	0.2%	975
San Andrés	17.2%	36.1%	23.7%	21.5%	1.4%	418
Santa Marta	18.5%	33.2%	26.1%	21.4%	0.9%	4344
Santander	11.5%	40.2%	23.6%	24.2%	0.6%	5421
Sincelejo	14.1%	30.1%	28.5%	26.5%	0.7%	2432
Soacha	14.4%	37.5%	24.7%	22.6%	0.8%	4467
Sogamoso	12.5%	45.7%	18.1%	23.6%	0.1%	1172
Soledad	16.1%	36.7%	24.4%	21.2%	1.6%	3691
Sucre	17.7%	30.8%	28.9%	22.1%	0.5%	5367
Tolima	15.2%	33.3%	26.8%	24.1%	0.6%	6429
Tuluá	16.5%	35.0%	24.1%	24.2%	0.2%	1632
Tumaco	18.4%	25.9%	30.6%	23.8%	1.3%	1267
Tunja	13.8%	42.6%	20.5%	22.8%	0.2%	1418
Turbo	17.0%	25.9%	28.9%	27.6%	0.6%	1323
Uribe	10.5%	24.6%	39.0%	24.9%	1.0%	313
Valle del Cauca	15.9%	34.0%	26.6%	22.7%	0.9%	5797
Valledupar	16.2%	34.2%	26.5%	21.8%	1.3%	3709
Vaupés	12.7%	27.4%	30.4%	29.1%	0.4%	237
Vichada	13.7%	30.7%	28.8%	26.0%	0.7%	430
Villavicencio	13.0%	37.8%	26.2%	22.5%	0.5%	3809
Yopal	12.3%	37.1%	25.9%	24.5%	0.2%	1378
Yumbo	17.1%	35.4%	28.9%	18.4%	0.2%	935
Zipaquirá	14.4%	37.2%	24.1%	23.9%	0.4%	1078
Colombia	15.3%	35.1%	25.9%	22.9%	0.9%	346379

*Es posible que los porcentajes mostrados no sumen exactamente 100 debido a aproximaciones decimales.

• Pregunta 40.

Estás elaborando un texto acerca de las causas de la contaminación de un parque. Hasta ahora has escrito lo siguiente:

El Parque Nacional Natural de la Isla Gorgona es una isla oceánica, con un área de 24 kilómetros cuadrados que se ha visto amenazado en dos ocasiones por contaminación por hidrocarburos los cuales se han adherido a las rocas y plantas matando muchas especies únicas en la zona.

Teniendo en cuenta el tema, la idea que permite que el texto se complete es:

- A. *Ello se debe principalmente a la presencia de empresas petroleras que arrojan hidrocarburos.*
- B. *De la misma manera, se han identificado cuarenta familias botánicas nuevas cerca de la playa.*
- C. *Por otro lado, en 1959 Colombia adquirió derechos sobre la isla y en 1985 fue declarada Parque Nacional.*
- D. *como resultado, hay diversidad de especies marinas como delfines, cachalotes y ballenas jorobadas.*

• Estructura

Competencia	Comunicativa (proceso de escritura)
Componente	Semántico
Afirmación	Da cuenta de las ideas, tópicos o líneas de desarrollo que debe seguir un texto, de acuerdo al tema propuesto en la situación de comunicación.
Nivel de desempeño	Satisfactorio
Respuesta Correcta	A

• Resultados a nivel nacional y de Entidad Territorial certificada (ETC)

ETC/País	A	B	C	D	Omisión y multimarca	Nº estudiantes
Amazonas	56.7%	12.1%	14.6%	14.2%	2.4%	506
Antioquia	63.8%	10.5%	13.5%	10.8%	1.3%	15828
Apartadó	62.1%	14.4%	12.7%	10.1%	0.7%	952
Arauca	65.2%	9.3%	13.9%	11.1%	0.5%	1696
Armenia	65.4%	10.9%	13.3%	9.4%	0.9%	2102
Atlántico	53.6%	13.2%	17.9%	13.5%	1.8%	4909
Barrancabermeja	64.6%	11.3%	13.2%	9.2%	1.8%	1518

Continúa en la siguiente página

SABER 9 - LENGUAJE

ETC/País	A	B	C	D	Omisión y multimarca	N° estudiantes
Barranquilla	66.0%	11.0%	12.6%	9.2%	1.2%	9892
Bello	69.6%	9.5%	12.4%	7.8%	0.7%	3009
Bogotá, D.C.	72.6%	8.6%	10.7%	7.2%	0.8%	56221
Bolívar	48.5%	14.5%	20.9%	14.2%	1.9%	7318
Boyacá	66.7%	9.0%	13.2%	10.8%	0.3%	6703
Bucaramanga	73.1%	7.6%	11.6%	7.1%	0.7%	3800
Buenaventura	52.3%	14.3%	18.3%	13.4%	1.7%	2441
Buga	69.3%	9.5%	9.4%	10.8%	1.0%	693
Caldas	66.9%	8.8%	13.1%	10.7%	0.4%	3578
Cali	68.3%	10.4%	11.4%	8.8%	1.1%	15316
Caquetá	58.2%	10.6%	16.7%	11.7%	2.8%	1541
Cartagena	57.2%	14.1%	16.5%	10.9%	1.4%	8239
Cartago	71.0%	8.6%	10.4%	8.8%	1.0%	1053
Casanare	66.4%	10.3%	11.7%	10.8%	0.8%	2180
Cauca	58.2%	11.5%	16.4%	12.9%	1.1%	7472
Cesar	55.3%	13.6%	16.0%	13.8%	1.2%	4666
Chocó	44.2%	14.7%	24.6%	14.2%	2.3%	1700
Chía	76.7%	6.4%	10.7%	6.1%	0.1%	1322
Ciénaga	53.0%	11.8%	19.8%	13.8%	1.6%	1069
Cundinamarca	69.5%	8.9%	12.2%	9.0%	0.4%	12544
Córdoba	54.4%	12.8%	17.7%	14.0%	1.0%	8924
Cúcuta	68.3%	9.6%	13.0%	8.6%	0.5%	5653
Dosquebradas	75.2%	8.4%	9.8%	6.4%	0.3%	1197
Duitama	79.7%	5.9%	8.8%	5.3%	0.3%	1088
Envigado	73.4%	9.3%	9.7%	6.6%	1.0%	1310
Facatativá	75.3%	7.9%	7.6%	8.2%	0.9%	971
Florencia	68.8%	10.6%	10.5%	9.3%	0.8%	1288
Floridablanca	73.2%	8.1%	11.1%	6.8%	0.8%	1742
Fusagasugá	71.3%	7.9%	10.7%	8.6%	1.5%	881
Girardot	64.0%	10.3%	15.2%	10.3%	0.3%	759
Girón	68.0%	8.5%	13.8%	9.6%	0.1%	1080
Guainía	65.3%	9.4%	10.3%	14.1%	0.9%	213
Guaviare	57.2%	13.8%	16.0%	10.9%	2.0%	643
Huila	66.4%	9.2%	13.1%	10.6%	0.6%	4865
Ibagué	70.3%	9.2%	11.5%	8.2%	0.8%	4246
Ipiales	72.7%	7.7%	9.8%	9.4%	0.5%	885
Itagüí	64.1%	12.6%	14.4%	7.7%	1.2%	1400
Jamundí	67.0%	8.7%	13.3%	10.5%	0.6%	878
La Guajira	52.2%	13.5%	18.0%	15.4%	0.8%	2130
Lorica	49.6%	15.6%	17.6%	16.5%	0.7%	1152

Continúa en la siguiente página



ETC/País	A	B	C	D	Omisión y multimarca	Nº estudiantes
Magangué	56.9%	12.0%	14.5%	15.9%	0.7%	944
Magdalena	51.1%	13.8%	19.6%	14.0%	1.4%	5471
Maicao	58.5%	12.0%	16.0%	12.7%	0.8%	1229
Malambo	61.8%	12.0%	16.8%	9.0%	0.3%	642
Manizales	71.4%	9.1%	11.1%	7.8%	0.7%	2307
Medellín	67.2%	10.7%	12.7%	8.1%	1.2%	14652
Meta	63.7%	10.2%	13.7%	11.7%	0.7%	3750
Montería	58.2%	13.0%	15.7%	12.2%	0.9%	3472
Mosquera	77.9%	5.0%	9.5%	7.4%	0.2%	1034
Nariño	66.0%	8.7%	12.8%	10.4%	2.1%	5739
Neiva	69.7%	7.8%	10.9%	10.8%	0.7%	2667
Norte de Santander	63.8%	9.9%	15.5%	10.3%	0.6%	4807
Palmira	71.9%	7.9%	10.5%	8.5%	1.2%	2086
Pasto	71.5%	9.4%	11.2%	7.5%	0.5%	2816
Pereira	71.3%	8.3%	10.2%	9.1%	1.0%	3176
Piedecuesta	69.5%	8.6%	13.4%	7.7%	0.8%	987
Pitalito	69.5%	9.0%	10.6%	9.9%	1.0%	1020
Popayán	70.6%	9.4%	10.4%	8.4%	1.1%	2088
Putumayo	61.7%	10.5%	14.7%	11.8%	1.3%	2568
Quibdó	50.0%	14.8%	20.7%	12.1%	2.4%	1076
Quindío	65.8%	10.0%	12.6%	10.3%	1.2%	1677
Riohacha	58.0%	12.1%	16.8%	11.8%	1.3%	1351
Rionegro	73.8%	6.8%	9.4%	9.4%	0.5%	912
Risaralda	63.3%	10.9%	14.3%	9.9%	1.8%	1815
Sabaneta	75.3%	7.7%	7.9%	4.6%	4.4%	478
Sahagún	57.6%	11.6%	16.4%	14.2%	0.2%	975
San Andrés	54.3%	12.9%	21.3%	10.5%	1.0%	418
Santa Marta	62.0%	11.0%	14.4%	11.3%	1.2%	4344
Santander	67.4%	8.8%	12.3%	10.9%	0.7%	5421
Sincelejo	63.5%	10.8%	13.5%	11.3%	0.8%	2432
Soacha	66.2%	10.7%	13.4%	9.0%	0.8%	4467
Sogamoso	78.4%	6.8%	7.9%	6.7%	0.2%	1172
Soledad	63.6%	11.2%	14.9%	8.5%	1.8%	3691
Sucre	52.7%	13.6%	18.6%	14.2%	0.9%	5367
Tolima	61.4%	10.3%	15.3%	12.3%	0.7%	6429
Tuluá	69.5%	9.8%	11.1%	9.3%	0.3%	1632
Tumaco	46.1%	17.5%	21.5%	13.4%	1.4%	1267
Tunja	77.0%	8.0%	8.7%	6.1%	0.2%	1418
Turbo	48.5%	15.3%	18.7%	16.6%	0.9%	1323
Uribe	51.8%	11.2%	18.8%	16.9%	1.3%	313

Continúa en la siguiente página

ETC/País	A	B	C	D	Omisión y multimarca	N° estudiantes
Valle del Cauca	63.7%	10.9%	13.9%	10.5%	1.1%	5797
Valledupar	62.2%	11.4%	13.6%	11.5%	1.3%	3709
Vaupés	60.8%	8.9%	14.8%	15.2%	0.4%	237
Vichada	61.2%	9.5%	16.0%	12.6%	0.7%	430
Villavicencio	72.2%	8.3%	10.8%	8.2%	0.6%	3809
Yopal	70.3%	9.1%	10.5%	9.6%	0.4%	1378
Yumbo	67.4%	9.4%	12.2%	10.8%	0.2%	935
Zipaquirá	74.1%	8.3%	10.9%	6.5%	0.2%	1078
Colombia	65.3%	10.4%	13.4%	10.0%	1.0%	346379

*Es posible que los porcentajes mostrados no sumen exactamente 100 debido a aproximaciones decimales.

• Pregunta 41.

Tu hermano mayor es líder de tu comunidad y está escribiendo una carta al director de una empresa para que no se desarrolle un proyecto que afecta el medio ambiente del territorio. Hasta ahora ha escrito lo siguiente:

Señor
Carlos Rojas. Empresa Minarcol.

estimado doctor:

Quería decirle, con mucho aprecio, que como quedó dicho en la pasada reunión, las y los afectados por el Proyecto de Minarcol consideramos que se deben analizar las consecuencias que el proyecto tiene con respecto al agua de la quebrada, pues de seguir el proyecto seremos muchos los afectados por la contaminación.

Atendiendo a las características del interlocutor, al leer la carta subrayas las expresiones "Quería decirle, con mucho aprecio", porque

- A. vienen del español antiguo y en la actualidad nadie las usa.
- B. son muy elegantes y educadas, y tal vez el director no entienda.
- C. vienen de otro idioma extranjero y no existen en español.
- D. son informales y se usan especialmente para hablar con los amigos.

• Estructura

Competencia	Comunicativa (proceso de escritura)
Componente	Pragmático
Afirmación	Da cuenta de las estrategias discursivas pertinentes y adecuadas al propósito de producción de un texto, en una situación de comunicación particular.
Nivel de desempeño	Avanzado
Respuesta Correcta	D

• Resultados a nivel nacional y de Entidad Territorial certificada (ETC)

ETC/País	A	B	C	D	Omisión y multimarca	N° estudiantes
Amazonas	20.0%	26.5%	7.1%	44.1%	2.4%	506
Antioquia	22.4%	29.5%	7.4%	39.3%	1.5%	15828
Apartadó	24.6%	27.0%	10.1%	37.4%	0.9%	952
Arauca	19.2%	25.7%	5.4%	48.5%	1.2%	1696
Armenia	23.8%	30.7%	7.5%	36.8%	1.1%	2102
Atlántico	23.6%	29.4%	9.5%	35.5%	2.0%	4909
Barrancabermeja	20.8%	30.7%	7.7%	38.9%	1.9%	1518
Barranquilla	23.4%	29.8%	7.2%	38.1%	1.5%	9892
Bello	21.6%	31.9%	6.3%	39.1%	1.0%	3009
Bogotá, D.C.	23.7%	34.1%	5.0%	36.3%	0.9%	56221
Bolívar	21.9%	27.7%	10.9%	37.3%	2.2%	7318
Boyacá	23.8%	29.6%	4.9%	41.3%	0.4%	6703
Bucaramanga	20.9%	31.8%	4.3%	42.3%	0.7%	3800
Buenaventura	24.1%	29.2%	9.8%	34.7%	2.2%	2441
Buga	27.0%	31.3%	4.6%	35.9%	1.2%	693
Caldas	21.7%	33.1%	5.9%	38.8%	0.5%	3578
Cali	24.2%	31.6%	6.3%	36.6%	1.3%	15316
Caquetá	23.8%	23.5%	6.6%	43.0%	3.1%	1541
Cartagena	22.1%	30.8%	10.0%	35.5%	1.6%	8239
Cartago	24.2%	33.8%	5.9%	34.9%	1.2%	1053
Casanare	19.9%	26.6%	5.5%	47.3%	0.7%	2180
Cauca	24.1%	25.4%	7.1%	41.9%	1.4%	7472
Cesar	21.7%	27.6%	8.9%	40.2%	1.5%	4666
Chocó	21.5%	27.8%	11.6%	36.7%	2.4%	1700
Chía	23.4%	35.0%	3.1%	38.4%	0.1%	1322
Ciénaga	24.2%	31.2%	10.3%	32.6%	1.7%	1069
Cundinamarca	24.1%	31.2%	5.2%	38.9%	0.6%	12544
Córdoba	22.6%	27.2%	9.6%	39.3%	1.3%	8924
Cúcuta	20.8%	27.1%	5.7%	45.6%	0.8%	5653
Dosquebradas	21.7%	34.7%	4.8%	38.4%	0.3%	1197
Duitama	24.1%	31.3%	4.0%	40.3%	0.2%	1088
Envigado	20.5%	35.9%	5.9%	36.6%	1.1%	1310
Facatativá	21.9%	35.1%	3.5%	38.4%	1.0%	971
Florencia	21.4%	30.8%	5.3%	41.8%	0.7%	1288
Floridablanca	20.1%	30.9%	4.8%	43.3%	0.8%	1742
Fusagasugá	24.9%	31.9%	3.7%	38.0%	1.5%	881
Girardot	26.4%	34.5%	6.6%	32.1%	0.4%	759
Girón	20.2%	32.1%	5.4%	42.1%	0.2%	1080
Guainía	18.8%	16.9%	6.1%	57.7%	0.5%	213

Continúa en la siguiente página



ETC/País	A	B	C	D	Omisión y multimarca	Nº estudiantes
Guaviare	21.3%	26.1%	8.9%	41.4%	2.3%	643
Huila	21.3%	27.1%	5.1%	45.6%	0.9%	4865
Ibagué	21.9%	33.4%	5.4%	38.3%	1.1%	4246
Ipiales	26.6%	34.5%	4.4%	34.0%	0.6%	885
Itagüí	21.6%	32.9%	8.7%	35.3%	1.5%	1400
Jamundí	21.3%	32.9%	4.4%	40.4%	0.9%	878
La Guajira	21.8%	27.4%	9.6%	39.9%	1.3%	2130
Lorica	24.1%	31.2%	11.0%	32.6%	1.1%	1152
Magangué	19.9%	28.9%	7.8%	42.4%	1.0%	944
Magdalena	22.6%	27.7%	9.4%	38.8%	1.6%	5471
Maicao	19.2%	30.4%	8.0%	41.1%	1.3%	1229
Malambo	20.6%	24.9%	8.3%	45.0%	1.2%	642
Manizales	20.8%	37.9%	5.7%	35.0%	0.7%	2307
Medellín	21.5%	31.8%	7.6%	37.7%	1.4%	14652
Meta	22.8%	29.1%	7.3%	40.2%	0.6%	3750
Montería	24.8%	28.3%	8.1%	37.8%	1.0%	3472
Mosquera	23.9%	35.1%	3.9%	36.7%	0.5%	1034
Nariño	23.3%	28.2%	5.6%	40.7%	2.2%	5739
Neiva	20.9%	30.0%	5.1%	43.2%	0.9%	2667
Norte de Santander	20.4%	26.8%	5.8%	46.2%	0.7%	4807
Palmira	23.3%	30.7%	5.0%	39.4%	1.5%	2086
Pasto	23.7%	33.6%	4.9%	36.8%	0.9%	2816
Pereira	21.4%	33.6%	5.1%	38.8%	1.1%	3176
Piedecuesta	22.0%	29.0%	6.1%	42.1%	0.8%	987
Pitalito	20.7%	29.2%	3.4%	45.9%	0.8%	1020
Popayán	25.0%	29.4%	6.2%	37.9%	1.5%	2088
Putumayo	20.2%	28.0%	6.1%	44.3%	1.4%	2568
Quibdó	25.1%	28.0%	11.9%	32.2%	2.9%	1076
Quindío	23.0%	30.8%	6.9%	38.2%	1.1%	1677
Riohacha	21.3%	29.4%	8.6%	39.3%	1.4%	1351
Rionegro	19.0%	34.6%	6.0%	39.6%	0.8%	912
Risaralda	24.0%	29.9%	5.9%	38.2%	2.0%	1815
Sabaneta	17.2%	33.7%	4.8%	40.2%	4.2%	478
Sahagún	22.2%	32.1%	8.2%	37.0%	0.5%	975
San Andrés	21.1%	33.0%	11.0%	33.0%	1.9%	418
Santa Marta	23.7%	31.8%	7.9%	35.0%	1.6%	4344
Santander	21.9%	27.0%	5.2%	45.0%	0.8%	5421
Sincelejo	20.6%	28.9%	6.3%	43.1%	1.1%	2432
Soacha	25.6%	33.5%	5.9%	34.2%	0.9%	4467
Sogamoso	23.2%	32.3%	2.9%	41.3%	0.3%	1172

Continúa en la siguiente página

ETC/País	A	B	C	D	Omisión y multimarca	N° estudiantes
Soledad	23.0%	28.9%	7.6%	38.6%	1.9%	3691
Sucre	21.3%	26.5%	9.4%	41.6%	1.1%	5367
Tolima	21.9%	30.3%	6.7%	40.2%	1.0%	6429
Tuluá	21.4%	32.0%	5.8%	40.4%	0.4%	1632
Tumaco	23.3%	27.4%	12.2%	34.6%	2.5%	1267
Tunja	23.6%	31.9%	4.3%	40.1%	0.2%	1418
Turbo	21.6%	28.9%	9.9%	38.4%	1.1%	1323
Uribe	15.0%	24.6%	6.1%	53.0%	1.3%	313
Valle del Cauca	23.1%	29.2%	7.6%	38.7%	1.3%	5797
Valledupar	22.9%	29.6%	7.4%	38.7%	1.4%	3709
Vaupés	14.8%	22.8%	8.0%	53.6%	0.8%	237
Vichada	17.0%	24.4%	7.2%	49.8%	1.6%	430
Villavicencio	21.3%	30.5%	5.9%	41.6%	0.8%	3809
Yopal	20.8%	30.3%	4.1%	44.5%	0.3%	1378
Yumbo	23.5%	31.7%	5.5%	39.4%	0.0%	935
Zipaquirá	23.6%	35.8%	3.9%	36.5%	0.3%	1078
Colombia	22.7%	30.6%	6.7%	38.9%	1.2%	346379

*Es posible que los porcentajes mostrados no sumen exactamente 100 debido a aproximaciones decimales.

• Pregunta 42.

Estás escribiendo un texto donde tienes que explicar qué es un computador, para qué sirve y cuáles son sus partes. Para lograrlo, tienes las siguientes ideas:

1. Incluye monitor, teclado, ratón, CPU, altavoces e impresora, aunque existen más dispositivos.
2. Es una máquina electrónica que recibe y procesa datos para convertirlos en información útil.
3. Se utiliza para almacenar, copiar y transferir información con exactitud y rapidez de acuerdo con un usuario.

Para cumplir con el desarrollo del tema propuesto, las ideas deben tener el siguiente ordenamiento:

- A. 1, 3 y 2.
- B. 1, 2 y 3.
- C. 2, 3 y 1.
- D. 2, 1 y 3.

• Estructura

Competencia	Comunicativa (proceso de escritura)
Componente	Sintáctico
Afirmación	Da cuenta de la organización micro y superestructural que debe seguir un texto para lograr su coherencia y cohesión.
Nivel de desempeño	Satisfactorio
Respuesta Correcta	C

• Resultados a nivel nacional y de Entidad Territorial certificada (ETC)

ETC/País	A	B	C	D	Omisión y multimarca	N° estudiantes
Amazonas	11.1%	21.1%	45.8%	19.8%	2.2%	506
Antioquia	9.5%	14.0%	57.8%	17.2%	1.5%	15828
Apartadó	10.9%	15.4%	56.8%	15.5%	1.3%	952
Arauca	8.5%	11.4%	61.0%	18.3%	0.8%	1696
Armenia	10.2%	11.6%	61.0%	16.3%	0.9%	2102
Atlántico	11.5%	19.0%	51.0%	16.5%	2.0%	4909
Barrancabermeja	9.0%	12.8%	59.4%	16.9%	1.9%	1518
Barranquilla	9.1%	11.5%	62.4%	15.8%	1.2%	9892
Bello	8.1%	9.2%	65.9%	15.9%	0.8%	3009

Continúa en la siguiente página

SABER 9 - LENGUAJE

ETC/País	A	B	C	D	Omisión y multimarca	N° estudiantes
Bogotá, D.C.	7.6%	8.3%	67.4%	15.8%	0.9%	56221
Bolívar	12.8%	22.8%	45.6%	16.9%	2.0%	7318
Boyacá	8.5%	10.5%	63.0%	17.6%	0.4%	6703
Bucaramanga	5.7%	7.1%	69.6%	16.9%	0.7%	3800
Buenaventura	13.6%	22.4%	46.4%	15.7%	2.0%	2441
Buga	9.2%	9.7%	63.9%	16.0%	1.2%	693
Caldas	9.1%	13.2%	59.2%	17.9%	0.6%	3578
Cali	8.7%	11.2%	63.5%	15.4%	1.1%	15316
Caquetá	9.6%	16.4%	52.6%	18.8%	2.7%	1541
Cartagena	12.3%	15.9%	54.7%	15.4%	1.7%	8239
Cartago	8.3%	10.9%	64.6%	15.3%	0.9%	1053
Casanare	9.4%	10.8%	61.1%	18.2%	0.6%	2180
Cauca	12.7%	19.9%	48.9%	17.2%	1.3%	7472
Cesar	12.7%	21.0%	48.6%	16.5%	1.2%	4666
Chocó	14.9%	26.1%	39.4%	17.1%	2.5%	1700
Chía	5.5%	6.2%	73.5%	14.8%	0.0%	1322
Ciénaga	15.0%	23.0%	44.8%	15.2%	2.1%	1069
Cundinamarca	7.4%	8.7%	65.8%	17.7%	0.5%	12544
Córdoba	12.6%	21.2%	47.8%	17.2%	1.2%	8924
Cúcuta	8.2%	9.3%	66.7%	15.2%	0.6%	5653
Dosquebradas	7.2%	7.8%	66.9%	17.8%	0.3%	1197
Duitama	5.0%	5.5%	74.4%	15.1%	0.1%	1088
Envigado	7.7%	6.1%	70.7%	14.0%	1.5%	1310
Facatativá	4.7%	7.8%	69.8%	16.8%	0.8%	971
Florencia	7.1%	10.2%	65.4%	16.8%	0.5%	1288
Floridablanca	4.4%	6.1%	71.9%	16.4%	1.1%	1742
Fusagasugá	5.6%	8.6%	68.3%	15.9%	1.6%	881
Girardot	7.9%	14.1%	61.0%	16.6%	0.4%	759
Girón	7.1%	9.6%	63.6%	19.3%	0.4%	1080
Guainía	7.0%	20.2%	51.2%	20.7%	0.9%	213
Guaviare	10.4%	16.3%	53.7%	17.9%	1.7%	643
Huila	8.9%	11.9%	60.3%	17.9%	0.9%	4865
Ibagué	8.3%	9.3%	65.5%	15.9%	1.0%	4246
Ipiales	6.1%	7.2%	67.8%	18.2%	0.7%	885
Itagüí	9.7%	10.5%	61.9%	16.7%	1.1%	1400
Jamundí	8.5%	12.4%	61.7%	16.6%	0.7%	878
La Guajira	12.3%	19.5%	49.5%	17.9%	0.8%	2130
Lorica	15.5%	24.1%	45.1%	14.2%	1.0%	1152
Magangué	11.7%	19.0%	52.0%	16.0%	1.4%	944
Magdalena	13.8%	24.5%	44.1%	15.9%	1.7%	5471

Continúa en la siguiente página



ETC/País	A	B	C	D	Omisión y multimarca	N° estudiantes
Maicao	11.3%	17.6%	51.6%	18.8%	0.7%	1229
Malambo	11.4%	17.6%	55.3%	15.1%	0.6%	642
Manizales	9.4%	8.1%	65.1%	16.6%	0.7%	2307
Medellín	9.0%	10.1%	63.7%	15.7%	1.4%	14652
Meta	9.4%	12.6%	59.6%	17.8%	0.6%	3750
Montería	10.0%	14.3%	57.8%	16.8%	1.2%	3472
Mosquera	5.1%	6.6%	72.9%	14.9%	0.5%	1034
Nariño	8.0%	12.8%	58.9%	18.4%	1.9%	5739
Neiva	7.5%	8.5%	68.2%	15.0%	0.7%	2667
Norte de Santander	9.7%	11.5%	60.3%	17.8%	0.7%	4807
Palmira	8.0%	7.9%	68.3%	14.5%	1.4%	2086
Pasto	6.5%	7.7%	67.2%	18.0%	0.6%	2816
Pereira	7.7%	9.4%	66.1%	15.9%	1.0%	3176
Piedecuesta	7.5%	8.7%	64.8%	17.9%	1.0%	987
Pitalito	7.2%	8.4%	67.7%	15.8%	0.9%	1020
Popayán	6.9%	9.2%	65.2%	17.4%	1.2%	2088
Putumayo	9.2%	13.0%	57.6%	18.9%	1.4%	2568
Quibdó	11.5%	22.0%	49.0%	14.8%	2.7%	1076
Quindío	10.3%	11.9%	59.7%	17.0%	1.1%	1677
Riohacha	12.1%	17.1%	55.1%	14.5%	1.2%	1351
Rionegro	6.7%	6.8%	70.3%	15.6%	0.7%	912
Risaralda	10.2%	14.7%	55.3%	17.9%	2.0%	1815
Sabaneta	7.7%	6.1%	70.1%	11.9%	4.2%	478
Sahagún	8.0%	13.2%	59.8%	18.4%	0.6%	975
San Andrés	13.2%	17.9%	48.6%	17.7%	2.6%	418
Santa Marta	11.5%	15.4%	57.4%	14.4%	1.3%	4344
Santander	7.6%	10.2%	63.9%	17.5%	0.8%	5421
Sincelejo	8.2%	13.5%	63.3%	14.1%	0.9%	2432
Soacha	9.0%	9.7%	64.0%	16.5%	0.8%	4467
Sogamoso	6.5%	6.5%	72.4%	14.4%	0.3%	1172
Soledad	9.6%	12.8%	62.0%	13.6%	2.0%	3691
Sucre	14.2%	21.5%	45.9%	17.4%	1.0%	5367
Tolima	12.1%	15.4%	54.5%	17.2%	0.9%	6429
Tuluá	8.8%	13.0%	61.9%	15.9%	0.4%	1632
Tumaco	17.0%	26.9%	39.5%	15.0%	1.7%	1267
Tunja	4.7%	4.8%	76.2%	14.0%	0.4%	1418
Turbo	13.5%	20.3%	51.2%	14.4%	0.7%	1323
Uribe	8.3%	23.0%	52.7%	15.0%	1.0%	313
Valle del Cauca	11.2%	13.9%	55.9%	17.7%	1.3%	5797
Valledupar	10.4%	14.7%	58.5%	15.1%	1.4%	3709

Continúa en la siguiente página

ETC/País	A	B	C	D	Omisión y multimarca	N° estudiantes
Vaupés	11.4%	19.0%	49.4%	19.0%	1.3%	237
Vichada	12.1%	19.1%	53.0%	14.9%	0.9%	430
Villavicencio	7.5%	8.8%	68.6%	14.4%	0.7%	3809
Yopal	6.9%	8.2%	68.8%	15.7%	0.4%	1378
Yumbo	10.8%	10.5%	61.7%	16.5%	0.5%	935
Zipaquirá	7.0%	6.8%	71.0%	15.1%	0.2%	1078
Colombia	9.4%	12.6%	60.6%	16.4%	1.1%	346379

*Es posible que los porcentajes mostrados no sumen exactamente 100 debido a aproximaciones decimales.

• Pregunta 43.

Te han pedido elaborar un escrito sobre las características de la obra literaria de Rafael Pombo. Hasta el momento has escrito las siguientes ideas:

(1) *Son muy reconocidas las fábulas de Pombo entre los niños.* (2) *Este autor fue un incansable lector a quien además le gustaba la música popular.* (3) *Sus fábulas reflexionan con humor sobre la moral.* (4) *Además de escribir fábulas llenas de rimas para niños también compuso una gran cantidad de poemas para adultos.*

Después de revisar lo escrito decides que una de las ideas **NO** trata el tema que te han asignado, por lo tanto, decides eliminar la idea

- A. 1.
- B. 2.
- C. 3.
- D. 4.

• Estructura

Competencia	Comunicativa (proceso de escritura)
Componente	Semántico
Afirmación	Comprende los mecanismos de uso y control que permiten regular el desarrollo de un tema en un texto, dada la situación de comunicación particular.
Nivel de desempeño	Satisfactorio
Respuesta Correcta	B

• Resultados a nivel nacional y de Entidad Territorial certificada (ETC)

ETC/País	A	B	C	D	Omisión y multimarca	Nº estudiantes
Amazonas	11.5%	48.8%	19.0%	18.4%	2.4%	506
Antioquia	10.7%	58.8%	15.4%	13.5%	1.7%	15828
Apartadó	11.8%	50.9%	19.7%	16.1%	1.5%	952
Arauca	10.4%	58.5%	16.7%	13.6%	0.8%	1696
Armenia	9.9%	62.3%	14.5%	12.4%	1.0%	2102
Atlántico	13.0%	47.9%	20.3%	16.9%	1.9%	4909
Barrancabermeja	11.1%	60.1%	14.8%	11.9%	2.2%	1518
Barranquilla	10.4%	59.2%	15.7%	13.2%	1.5%	9892
Bello	9.1%	66.3%	12.5%	11.0%	1.1%	3009

Continúa en la siguiente página

SABER 9 - LENGUAJE

ETC/País	A	B	C	D	Omisión y multimarca	N° estudiantes
Bogotá, D.C.	6.9%	70.7%	10.7%	10.5%	1.2%	56221
Bolívar	14.4%	45.6%	19.4%	18.4%	2.2%	7318
Boyacá	8.4%	65.9%	13.0%	12.1%	0.7%	6703
Bucaramanga	7.0%	69.9%	10.9%	11.2%	1.0%	3800
Buenaventura	15.8%	44.6%	18.2%	18.9%	2.5%	2441
Buga	6.6%	66.4%	13.6%	11.7%	1.7%	693
Caldas	8.6%	64.7%	12.4%	13.5%	0.8%	3578
Cali	9.2%	65.1%	12.8%	11.5%	1.4%	15316
Caquetá	11.6%	53.1%	17.0%	15.4%	2.9%	1541
Cartagena	12.4%	52.6%	18.2%	15.1%	1.8%	8239
Cartago	8.3%	65.4%	14.2%	11.1%	0.9%	1053
Casanare	10.5%	62.6%	13.9%	11.9%	1.2%	2180
Cauca	11.0%	56.2%	14.8%	16.3%	1.7%	7472
Cesar	12.7%	48.0%	19.5%	18.2%	1.7%	4666
Chocó	17.5%	40.4%	18.1%	21.7%	2.4%	1700
Chía	5.7%	75.3%	9.3%	9.5%	0.1%	1322
Ciénaga	14.7%	42.2%	21.3%	19.9%	1.9%	1069
Cundinamarca	6.7%	70.3%	11.4%	11.0%	0.7%	12544
Córdoba	12.8%	49.4%	18.7%	17.6%	1.5%	8924
Cúcuta	8.6%	63.5%	15.0%	12.2%	0.7%	5653
Dosquebradas	7.2%	69.9%	11.8%	10.9%	0.3%	1197
Duitama	5.8%	74.7%	10.2%	8.9%	0.4%	1088
Envigado	6.3%	74.4%	9.6%	8.2%	1.5%	1310
Facatativá	5.8%	70.2%	11.4%	11.4%	1.1%	971
Florencia	10.1%	61.1%	13.7%	14.1%	1.0%	1288
Floridablanca	7.6%	73.4%	9.6%	8.1%	1.2%	1742
Fusagasugá	6.0%	72.2%	11.7%	8.3%	1.8%	881
Girardot	8.4%	59.3%	16.1%	15.5%	0.7%	759
Girón	8.6%	63.3%	15.0%	12.7%	0.4%	1080
Guainía	13.1%	55.9%	15.0%	15.0%	0.9%	213
Guaviare	11.5%	54.6%	15.6%	16.3%	2.0%	643
Huila	8.9%	63.0%	14.4%	12.6%	1.1%	4865
Ibagué	8.0%	67.1%	12.2%	11.7%	1.0%	4246
Ipiales	9.0%	69.5%	9.8%	11.1%	0.6%	885
Itagüí	10.3%	60.0%	15.1%	13.1%	1.6%	1400
Jamundí	10.1%	62.6%	13.1%	12.8%	1.4%	878
La Guajira	11.9%	47.2%	22.3%	17.4%	1.2%	2130
Lorica	12.5%	45.4%	19.0%	21.9%	1.2%	1152
Magangué	12.5%	51.8%	18.4%	16.2%	1.1%	944
Magdalena	13.8%	45.3%	20.5%	18.3%	2.1%	5471

Continúa en la siguiente página



ETC/País	A	B	C	D	Omisión y multimarca	N° estudiantes
Maicao	12.4%	51.2%	18.6%	16.7%	1.2%	1229
Malambo	10.7%	52.0%	21.7%	14.8%	0.8%	642
Manizales	7.4%	67.3%	12.9%	11.1%	1.2%	2307
Medellín	9.2%	64.3%	13.5%	11.5%	1.5%	14652
Meta	9.7%	61.3%	13.8%	14.3%	0.9%	3750
Montería	12.0%	54.3%	18.2%	14.1%	1.3%	3472
Mosquera	6.0%	74.7%	9.5%	9.1%	0.8%	1034
Nariño	8.3%	64.9%	12.1%	12.3%	2.4%	5739
Neiva	8.2%	68.7%	10.9%	11.1%	1.0%	2667
Norte de Santander	9.9%	59.9%	15.7%	13.7%	0.8%	4807
Palmira	7.8%	67.5%	12.3%	10.9%	1.5%	2086
Pasto	6.6%	69.6%	12.0%	10.8%	0.9%	2816
Pereira	8.2%	67.5%	11.9%	11.0%	1.4%	3176
Piedecuesta	8.2%	64.5%	13.5%	12.5%	1.3%	987
Pitalito	6.3%	69.8%	11.7%	11.4%	0.9%	1020
Popayán	7.2%	68.5%	11.8%	11.1%	1.3%	2088
Putumayo	9.3%	63.2%	13.9%	11.9%	1.6%	2568
Quibdó	15.2%	41.3%	21.2%	19.2%	3.1%	1076
Quindío	9.1%	64.0%	11.4%	14.0%	1.4%	1677
Riohacha	11.0%	51.7%	18.5%	17.3%	1.6%	1351
Rionegro	7.6%	69.5%	11.4%	10.6%	0.9%	912
Risaralda	10.8%	59.6%	13.8%	13.7%	2.1%	1815
Sabaneta	7.1%	71.3%	9.4%	7.5%	4.6%	478
Sahagún	12.1%	57.0%	17.0%	13.3%	0.5%	975
San Andrés	14.6%	45.9%	18.4%	18.7%	2.4%	418
Santa Marta	11.2%	55.0%	17.0%	15.2%	1.5%	4344
Santander	8.6%	65.1%	13.0%	12.2%	1.1%	5421
Sincelejo	11.0%	57.9%	16.0%	13.8%	1.3%	2432
Soacha	7.9%	65.9%	12.6%	12.6%	1.0%	4467
Sogamoso	6.7%	72.8%	10.7%	9.4%	0.4%	1172
Soledad	12.7%	54.8%	16.9%	13.6%	1.9%	3691
Sucre	14.3%	46.7%	20.6%	17.2%	1.2%	5367
Tolima	10.4%	58.7%	14.7%	15.2%	1.0%	6429
Tuluá	8.3%	66.2%	11.6%	13.0%	0.8%	1632
Tumaco	16.2%	43.2%	17.8%	20.8%	2.1%	1267
Tunja	7.2%	74.1%	8.7%	9.6%	0.4%	1418
Turbo	14.5%	45.4%	20.3%	18.7%	1.1%	1323
Uribe	15.3%	41.2%	22.7%	19.5%	1.3%	313
Valle del Cauca	9.8%	60.8%	14.4%	13.5%	1.5%	5797
Valledupar	11.4%	55.0%	17.9%	14.1%	1.6%	3709

Continúa en la siguiente página

ETC/País	A	B	C	D	Omisión y multimarca	N° estudiantes
Vaupés	11.4%	58.2%	13.5%	15.6%	1.3%	237
Vichada	10.5%	55.8%	15.1%	17.4%	1.2%	430
Villavicencio	8.5%	66.9%	11.7%	12.3%	0.7%	3809
Yopal	7.0%	68.2%	13.2%	11.1%	0.5%	1378
Yumbo	9.5%	64.1%	12.5%	13.3%	0.6%	935
Zipaquirá	6.2%	73.2%	9.6%	10.9%	0.1%	1078
Colombia	9.6%	61.8%	14.2%	13.1%	1.3%	346379

*Es posible que los porcentajes mostrados no sumen exactamente 100 debido a aproximaciones decimales.

• Pregunta 44.

Tienes como tarea grabar una cuña radial que se emitirá en la emisora de tu colegio para conseguir que los estudiantes participen en el grupo de ecología. Como promotor de esta publicidad has escrito:

El grupo de ecología va a realizar un mural sobre medio ambiente en la pared de entrada del colegio. Se necesitan algunas ideas de los estudiantes. ¡Ayúdanos a decidir qué dibujaremos!

Atendiendo a lo que te han pedido, encuentras que lo escrito **NO** es pertinente porque

- A. tiene una intención diferente a la de invitar a participar en el grupo.
- B. se está dirigiendo a una población distinta de la de los estudiantes.
- C. emplea una estructura diferente de la que se debe usar en la cuña radial.
- D. usa palabras muy complejas para ser comprendidas por los estudiantes.

• Estructura

Competencia	Comunicativa (proceso de escritura)
Componente	Pragmático
Afirmación	Da cuenta de los mecanismos de uso y control de las estrategias discursivas, para adecuar el texto a la situación de comunicación.
Nivel de desempeño	Avanzado
Respuesta Correcta	A

• Resultados a nivel nacional y de Entidad Territorial certificada (ETC)

ETC/País	A	B	C	D	Omisión y multimarca	Nº estudiantes
Amazonas	31.2%	19.2%	28.7%	18.8%	2.2%	506
Antioquia	38.9%	16.6%	30.6%	12.3%	1.6%	15828
Apartadó	37.5%	17.8%	29.7%	13.9%	1.2%	952
Arauca	34.1%	18.0%	32.5%	14.4%	0.8%	1696
Armenia	43.2%	14.8%	30.4%	10.4%	1.1%	2102
Atlántico	36.6%	18.6%	27.5%	15.2%	2.0%	4909
Barrancabermeja	40.8%	17.3%	29.8%	10.3%	1.8%	1518
Barranquilla	42.4%	15.4%	30.8%	10.0%	1.4%	9892
Bello	44.5%	15.3%	30.8%	8.6%	0.9%	3009
Bogotá, D.C.	45.6%	13.1%	32.4%	7.9%	1.1%	56221
Bolívar	32.9%	19.9%	28.1%	17.1%	1.9%	7318

Continúa en la siguiente página

SABER 9 - LENGUAJE

ETC/País	A	B	C	D	Omisión y multimarca	N° estudiantes
Boyacá	38.7%	15.1%	33.9%	11.7%	0.6%	6703
Bucaramanga	48.2%	12.6%	30.4%	7.9%	0.9%	3800
Buenaventura	32.0%	20.5%	29.5%	16.0%	2.0%	2441
Buga	45.3%	13.6%	30.9%	9.2%	1.0%	693
Caldas	38.3%	14.8%	33.7%	12.6%	0.6%	3578
Cali	40.9%	15.4%	33.4%	8.9%	1.3%	15316
Caquetá	32.0%	18.4%	32.0%	15.0%	2.6%	1541
Cartagena	40.6%	18.4%	27.5%	12.0%	1.5%	8239
Cartago	36.3%	14.9%	37.7%	10.0%	1.1%	1053
Casanare	36.4%	17.8%	32.3%	12.5%	0.9%	2180
Cauca	31.3%	17.7%	30.9%	18.7%	1.4%	7472
Cesar	33.0%	19.7%	29.9%	16.3%	1.2%	4666
Chocó	29.6%	18.5%	29.9%	19.7%	2.2%	1700
Chía	49.9%	10.0%	33.1%	7.0%	0.1%	1322
Ciénaga	35.0%	20.1%	28.1%	15.2%	1.6%	1069
Cundinamarca	42.6%	14.3%	32.7%	9.8%	0.6%	12544
Córdoba	32.7%	20.0%	30.7%	15.7%	0.9%	8924
Cúcuta	43.9%	14.7%	31.5%	9.1%	0.7%	5653
Dosquebradas	43.3%	13.7%	32.6%	10.3%	0.2%	1197
Duitama	52.6%	10.8%	29.9%	6.5%	0.2%	1088
Envigado	54.2%	11.9%	26.0%	6.6%	1.3%	1310
Facatativá	42.4%	13.7%	35.4%	7.7%	0.7%	971
Florencia	35.9%	15.4%	35.3%	12.7%	0.7%	1288
Floridablanca	49.1%	11.4%	31.2%	7.5%	0.8%	1742
Fusagasugá	48.0%	12.6%	30.5%	7.0%	1.8%	881
Girardot	37.9%	18.1%	31.2%	12.3%	0.5%	759
Girón	44.5%	13.9%	32.2%	9.2%	0.2%	1080
Guainía	32.4%	16.0%	30.5%	20.7%	0.5%	213
Guaviare	30.3%	18.5%	29.5%	19.6%	2.0%	643
Huila	37.4%	15.2%	33.1%	13.4%	0.9%	4865
Ibagué	42.3%	14.7%	33.1%	8.9%	0.9%	4246
Ipiales	44.4%	14.7%	31.3%	8.7%	0.9%	885
Itagüí	46.7%	16.4%	27.7%	8.0%	1.2%	1400
Jamundí	37.1%	16.1%	32.0%	13.9%	0.9%	878
La Guajira	33.4%	20.0%	29.1%	16.6%	0.9%	2130
Lorica	32.4%	20.2%	30.1%	16.5%	0.8%	1152
Magangué	33.5%	15.0%	35.1%	15.4%	1.1%	944
Magdalena	30.9%	19.0%	30.2%	18.3%	1.6%	5471
Maicao	33.0%	18.9%	31.7%	15.5%	1.1%	1229
Malambo	35.5%	20.7%	30.5%	12.3%	0.9%	642

Continúa en la siguiente página



ETC/País	A	B	C	D	Omisión y multimarca	N° estudiantes
Manizales	43.3%	13.2%	34.8%	7.9%	0.8%	2307
Medellín	44.4%	14.7%	30.6%	8.9%	1.4%	14652
Meta	37.2%	18.2%	30.6%	13.1%	0.8%	3750
Montería	39.0%	18.3%	30.2%	11.6%	1.0%	3472
Mosquera	50.0%	11.8%	31.2%	6.4%	0.6%	1034
Nariño	37.7%	15.1%	32.2%	12.7%	2.4%	5739
Neiva	44.4%	14.7%	31.0%	9.1%	0.9%	2667
Norte de Santander	38.3%	16.2%	34.1%	10.9%	0.6%	4807
Palmira	41.4%	15.6%	34.3%	7.4%	1.2%	2086
Pasto	46.3%	12.8%	31.0%	9.3%	0.7%	2816
Pereira	42.0%	13.9%	34.4%	8.7%	1.0%	3176
Piedecuesta	42.4%	14.4%	32.4%	9.7%	1.1%	987
Pitalito	43.6%	12.5%	33.2%	10.0%	0.7%	1020
Popayán	42.1%	12.8%	33.4%	10.3%	1.3%	2088
Putumayo	40.1%	14.6%	30.5%	13.4%	1.4%	2568
Quibdó	32.7%	19.1%	27.0%	18.9%	2.4%	1076
Quindío	37.6%	16.3%	33.0%	12.2%	1.0%	1677
Riohacha	35.7%	17.9%	31.2%	13.3%	1.9%	1351
Rionegro	48.6%	10.2%	33.1%	7.1%	1.0%	912
Risaralda	34.7%	17.1%	32.1%	14.2%	1.9%	1815
Sabaneta	52.1%	10.3%	28.2%	5.0%	4.4%	478
Sahagún	35.7%	17.3%	32.3%	14.3%	0.4%	975
San Andrés	38.0%	20.3%	27.0%	12.7%	1.9%	418
Santa Marta	39.2%	16.8%	29.6%	13.1%	1.3%	4344
Santander	41.7%	16.4%	31.1%	9.9%	0.8%	5421
Sincelejo	39.9%	17.3%	30.7%	10.9%	1.2%	2432
Soacha	40.8%	15.1%	33.5%	9.8%	0.8%	4467
Sogamoso	48.0%	11.4%	32.8%	7.3%	0.4%	1172
Soledad	39.7%	16.3%	29.7%	12.4%	1.8%	3691
Sucre	33.0%	19.8%	29.3%	17.0%	1.0%	5367
Tolima	34.7%	18.1%	32.0%	14.5%	0.8%	6429
Tuluá	40.7%	14.8%	32.8%	11.3%	0.5%	1632
Tumaco	30.6%	20.0%	27.5%	20.3%	1.6%	1267
Tunja	49.4%	10.1%	32.5%	7.5%	0.5%	1418
Turbo	34.4%	19.4%	27.4%	18.1%	0.7%	1323
Uribe	21.7%	20.1%	33.9%	22.7%	1.6%	313
Valle del Cauca	38.0%	16.9%	32.3%	11.6%	1.2%	5797
Valledupar	39.6%	15.4%	31.1%	12.6%	1.3%	3709
Vaupés	21.1%	18.6%	33.3%	24.9%	2.1%	237
Vichada	32.1%	14.4%	34.0%	17.7%	1.9%	430

Continúa en la siguiente página

ETC/País	A	B	C	D	Omisión y multimarca	N° estudiantes
Villavicencio	45.1%	14.0%	30.7%	9.4%	0.8%	3809
Yopal	40.3%	16.3%	33.4%	9.7%	0.3%	1378
Yumbo	38.2%	14.7%	34.8%	11.8%	0.6%	935
Zipaquirá	46.0%	11.2%	34.3%	7.9%	0.6%	1078
Colombia	40.3%	15.7%	31.5%	11.3%	1.2%	346379

*Es posible que los porcentajes mostrados no sumen exactamente 100 debido a aproximaciones decimales.

• Pregunta 45.

Has escrito el siguiente texto que explica lo ocurrido en un conflicto con otro compañero:

Juan tomo mi cuaderno sin pedir permiso porque el no había hecho la tarea, yo le pedi que me lo devolviera y en vez de hacerlo le arranco unas hojas, por esa razon yo le grité y lo empujé.

Antes de presentarlo al coordinador, notas que tu escrito tiene problemas ortográficos con

- A. el uso de la tilde.
- B. el uso de la "b" y la "v".
- C. la concordancia de número.
- D. la concordancia de género.

• Estructura

Competencia	Comunicativa (proceso de escritura)
Componente	Sintáctico
Afirmación	Da cuenta de los mecanismos de uso y control de la lengua y de la gramática textual que permiten regular la coherencia y cohesión del texto, en una situación de comunicación particular.
Nivel de desempeño	Satisfactorio
Respuesta Correcta	A

• Resultados a nivel nacional y de Entidad Territorial certificada (ETC)

ETC/País	A	B	C	D	Omisión y multimarca	Nº estudiantes
Amazonas	47.6%	15.8%	9.9%	23.7%	3.0%	506
Antioquia	53.6%	18.6%	10.5%	15.4%	1.9%	15828
Apartadó	49.2%	21.0%	10.0%	18.0%	1.9%	952
Arauca	52.1%	19.0%	11.5%	16.5%	0.9%	1696
Armenia	55.7%	15.4%	12.5%	15.2%	1.3%	2102
Atlántico	49.3%	20.7%	11.3%	16.3%	2.4%	4909
Barrancabermeja	56.5%	16.9%	11.5%	13.2%	2.0%	1518
Barranquilla	59.5%	15.7%	9.8%	13.2%	1.8%	9892

Continúa en la siguiente página

SABER 9 - LENGUAJE

ETC/País	A	B	C	D	Omisión y multimarca	N° estudiantes
Bello	58.2%	14.5%	13.6%	12.6%	1.1%	3009
Bogotá, D.C.	60.5%	15.9%	10.8%	11.5%	1.3%	56221
Bolívar	45.4%	22.5%	11.7%	18.3%	2.1%	7318
Boyacá	51.8%	22.0%	10.5%	14.8%	0.9%	6703
Bucaramanga	62.6%	14.6%	10.1%	11.7%	1.0%	3800
Buenaventura	46.8%	19.7%	11.3%	20.1%	2.0%	2441
Buga	63.3%	10.7%	12.1%	12.6%	1.3%	693
Caldas	55.7%	16.7%	11.2%	15.4%	0.9%	3578
Cali	59.4%	13.8%	11.4%	13.7%	1.8%	15316
Caquetá	48.6%	17.5%	10.6%	20.4%	2.9%	1541
Cartagena	49.7%	20.7%	11.7%	16.1%	1.7%	8239
Cartago	60.4%	15.5%	11.0%	11.9%	1.2%	1053
Casanare	54.1%	19.5%	10.3%	14.9%	1.1%	2180
Cauca	48.2%	21.4%	11.0%	17.6%	1.8%	7472
Cesar	49.0%	19.6%	11.5%	18.3%	1.6%	4666
Chocó	41.6%	24.8%	12.4%	18.8%	2.4%	1700
Chía	68.6%	13.0%	8.9%	9.2%	0.3%	1322
Ciénaga	47.6%	20.2%	10.2%	20.2%	1.8%	1069
Cundinamarca	56.9%	18.2%	10.4%	13.7%	0.8%	12544
Córdoba	48.2%	23.3%	10.2%	17.1%	1.3%	8924
Cúcuta	59.1%	15.2%	10.8%	14.0%	0.9%	5653
Dosquebradas	63.7%	14.0%	11.4%	10.1%	0.8%	1197
Duitama	62.9%	16.6%	9.5%	10.6%	0.5%	1088
Envigado	66.6%	13.0%	10.0%	9.2%	1.3%	1310
Facatativá	60.7%	18.8%	8.4%	11.0%	1.0%	971
Florencia	56.9%	16.1%	10.6%	15.5%	0.9%	1288
Floridablanca	63.1%	13.9%	10.4%	11.6%	1.0%	1742
Fusagasugá	55.1%	14.2%	13.4%	15.4%	1.9%	881
Girardot	60.2%	13.3%	10.1%	15.2%	1.2%	759
Girón	58.9%	15.6%	11.4%	13.3%	0.8%	1080
Guainía	53.5%	15.0%	9.9%	21.1%	0.5%	213
Guaviare	47.4%	19.4%	13.7%	16.5%	3.0%	643
Huila	54.0%	20.4%	9.4%	15.0%	1.2%	4865
Ibagué	57.6%	15.6%	11.1%	14.5%	1.2%	4246
Ipiales	58.8%	16.0%	11.1%	12.7%	1.5%	885
Itagüí	56.9%	15.5%	11.8%	14.6%	1.2%	1400
Jamundí	53.5%	15.8%	10.9%	18.9%	0.8%	878
La Guajira	47.2%	22.2%	10.3%	19.1%	1.2%	2130
Lorica	45.3%	23.9%	12.5%	17.0%	1.3%	1152
Magangué	53.1%	18.9%	10.5%	16.1%	1.5%	944

Continúa en la siguiente página



ETC/País	A	B	C	D	Omisión y multimarca	Nº estudiantes
Magdalena	47.8%	22.2%	10.4%	17.6%	1.9%	5471
Maicao	51.0%	19.3%	9.7%	18.6%	1.5%	1229
Malambo	56.1%	18.5%	9.5%	15.0%	0.9%	642
Manizales	62.4%	13.4%	10.4%	12.9%	1.0%	2307
Medellín	57.2%	15.2%	12.6%	13.4%	1.7%	14652
Meta	50.3%	19.6%	12.0%	16.9%	1.2%	3750
Montería	53.9%	19.8%	10.4%	14.6%	1.3%	3472
Mosquera	64.0%	14.1%	10.3%	10.8%	0.8%	1034
Nariño	55.4%	20.1%	8.0%	13.9%	2.6%	5739
Neiva	61.2%	14.9%	10.2%	12.6%	1.1%	2667
Norte de Santander	53.1%	18.1%	10.5%	17.3%	1.0%	4807
Palmira	60.7%	12.8%	11.3%	13.4%	1.8%	2086
Pasto	57.7%	18.9%	10.0%	12.3%	1.1%	2816
Pereira	59.8%	14.9%	10.5%	13.4%	1.3%	3176
Piedecuesta	55.0%	15.6%	12.3%	15.4%	1.7%	987
Pitalito	54.9%	19.8%	9.6%	14.5%	1.2%	1020
Popayán	57.6%	16.2%	12.0%	12.4%	1.8%	2088
Putumayo	53.3%	20.5%	8.7%	15.7%	1.9%	2568
Quibdó	45.6%	18.8%	13.8%	18.7%	3.1%	1076
Quindío	55.2%	17.7%	10.6%	15.4%	1.1%	1677
Riohacha	54.0%	18.1%	9.9%	16.2%	1.7%	1351
Rionegro	61.1%	12.9%	12.6%	12.4%	1.0%	912
Risaralda	54.9%	17.2%	8.8%	16.5%	2.6%	1815
Sabaneta	67.6%	10.9%	8.6%	7.9%	5.0%	478
Sahagún	56.6%	18.4%	8.5%	15.2%	1.3%	975
San Andrés	48.8%	18.9%	14.6%	16.3%	1.4%	418
Santa Marta	54.2%	17.7%	11.1%	15.4%	1.5%	4344
Santander	56.1%	17.8%	9.7%	15.2%	1.3%	5421
Sincelejo	57.6%	17.1%	9.3%	14.9%	1.2%	2432
Soacha	56.0%	18.9%	10.8%	13.4%	1.0%	4467
Sogamoso	57.5%	21.3%	10.7%	10.0%	0.5%	1172
Soledad	56.8%	15.8%	9.9%	15.2%	2.3%	3691
Sucre	48.1%	21.5%	10.3%	18.8%	1.3%	5367
Tolima	49.6%	20.8%	10.8%	17.6%	1.1%	6429
Tuluá	52.4%	17.0%	13.4%	16.5%	0.7%	1632
Tumaco	45.9%	21.9%	12.4%	17.9%	1.9%	1267
Tunja	62.3%	16.2%	9.3%	11.7%	0.4%	1418
Turbo	45.3%	23.4%	10.2%	19.7%	1.4%	1323
Uribe	53.0%	15.7%	10.2%	19.8%	1.3%	313
Valle del Cauca	52.0%	18.6%	11.4%	16.5%	1.5%	5797

Continúa en la siguiente página

ETC/País	A	B	C	D	Omisión y multimarca	N° estudiantes
Valledupar	54.4%	17.6%	10.7%	15.7%	1.6%	3709
Vaupés	49.8%	11.4%	12.2%	23.2%	3.4%	237
Vichada	51.4%	20.0%	11.6%	15.1%	1.9%	430
Villavicencio	61.3%	15.0%	10.3%	12.5%	0.9%	3809
Yopal	56.9%	17.6%	10.6%	14.3%	0.6%	1378
Yumbo	58.5%	15.3%	10.9%	14.1%	1.2%	935
Zipaquirá	60.8%	15.7%	11.7%	11.2%	0.6%	1078
Colombia	55.5%	17.7%	10.8%	14.5%	1.5%	346379

*Es posible que los porcentajes mostrados no sumen exactamente 100 debido a aproximaciones decimales.

